

MEMMO CAGIATI

LE MONETE

— DEL —

REAME DELLE DUE SICILIE

da Carlo I. d'Angiò a Vittorio Emanuele II.

FASCICOLO II.



NAPOLI

TIPOGRAFIA MELFI & JOELE

Palazzo Maddaloni a Toledo

1911

2.º PERIODO
ARAGONESI
(1442-1503)





INCISORI DEI CONII DELLA MONETA NAPOLETANA

ARAGONESE

(Da una memoria dell'ill. A. Sambon nella *Riv. Ital. di Numismatica*-Anno 1893)

GUIDO D'ANTONIO, Napoletano (valente artista).	1437 - 1456
FRANCESCO LIPAROLO " " "	1450 - 1462
GIOVANNI DE LA MANNA } Napoletani	1460
FERRANTE MIROBALLIS }	
GIROLAMO LIPAROLO, Napoletano (valente artista).	1462 - 1497
BERNARDINO DE BOVO " " "	1497 - 1505





Alfonso I. d'Aragona

(1442 - 1468)

Alfonso I., primogenito del re di Aragona e di Sicilia Ferdinando, detto il giusto, vinto Renato d'Angiò, rimase signore del Regno di Napoli e, con quello di Sicilia che già possedeva, riunì nelle sue mani il dominio di queste due regioni.

Scacciati gli Angioini, che occupavano parte della Puglia e dell'Abruzzo, tornò in Napoli su di un carro trionfale e le monete di oro e di rame, che mostrano da una parte un mezzo busto del re e dall'altra la Vittoria tirata da quattro cavalli, si credono battute in tale occasione.

Per assicurare la successione al trono di Ferrante, suo figliuolo naturale, Alfonso volle che questi prendesse in isposa Isabella di Chiaromonte, nipote del principe di Taranto, appartenente a potentissima famiglia di quei tempi.

Per aiutare il papa Eugenio IV. contro il Capitano Sforza, che invadeva gli Stati della Chiesa, condusse il suo esercito in Romagna, poi, pregato dal Duca di Milano di aiutarlo nella guerra contro i fiorentini, diresse le sue forze alla volta della Toscana.

Recatosi in Puglia per una caccia vi si ammalò gravemente e fatto ritorno in Napoli si rinchiuse nel Castel dell'Ovo, e vi morì in età

di sessantaquattro anni, dopo sedici anni di regno, lasciando a Ferrante la corona di Napoli ed a Giovanni suo fratello quella di Aragona e di Sicilia.

Durante il governo di Alfonso, la Sicilia aveva prosperato grandemente e da essa si erano ricavate le ingenti somme che erano servite ai grandiosi progetti del re, che a Napoli aveva dato opere superbe e magnifiche ed aveva istituita l'Accademia di Scienze e di Belle Arti, per cui dai letterati si era guadagnato il titolo di Magnanimo.

(TIPO A)

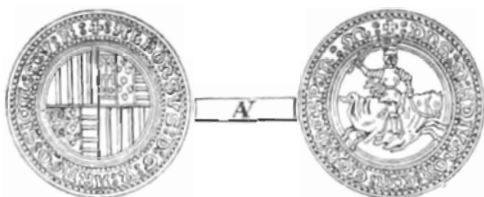

1. DUCATONE DI ORO (Alfonso d'oro, sesquiducato) ✠ ALFONSVS DEI GR ARAGON SE V F

tra due cerchi di perline. Stemma con le armi di Aragona inquadrate con quelle di Gerusalemme, Napoli ed Ungheria, nei quali simboli araldici veggonsi notati i colori, primo esempio che trovasi nelle monete del Reame delle due Sicilie.

✠ DNS M ADIVTOR ET EGO DESP IN M

tra due cerchi. La figura del re a cavallo riccamente bardato galoppante a d: in atto di vibrare con la dritta la spada sguainata e con la faccia coperta dalla celata dell'elmo sul quale vi è una corona donde esce un dragone alato. Nel campo a sinistra del re, B.

R. A'

Catalogo della Collezione Fusco 920.

2. DUCATONE DI ORO ✠ ALFONSVS D GR ARAGON SI CI VL FA

Simile al precedente.

✠ DNS M ADIVTOR ET EGO DESP IN ME

Simile al precedente, nessuna lettera nel campo

R. A'

Collezione Museo di Napoli, Catalogo Fiorelli 2650.

3. DUCATONE DI ORO ✠ ALFONSVS D G R ARAGO SICILI
CITR VLTRA

Simile al precedente.

✠ DNS M A DIVTO ET EGO DESPICI INIMICO M

Simile al precedente.

R. A'

Catalogo della Collezione Rossi 484.

4. DUCATONE DI ORO ✠ ALFONSVS D G R ARAGO SICIL
C V F

Simile al precedente.

✠ DNS M A DIVTOR ET EGO DESP IN M

Simile al precedente (*vedi figura*).

R. A'

Catalogo della Collezione Gnechi 1503.

5. DUCATONE DI ORO ✠ ALFONSV : D : G : R : ARAGON : SICILI :
CITR : VLTRA :

Simile al precedente.

✠ : DNS : M : A DIVTO : ET : EGO : DESPICIA : INIMIC : M :

Simile al precedente.

R. A'

Catalogo della Collezione Rossi 2896.

6. DUCATONE DI ORO ✠ ALFONSV : D : G : R : ARAGO : SICILI : CI
TRA VLTRA

Simile al precedente.

✠ : DNS : M : A DIVT : ET : EGO : DESPICI : INIMICO : M :

Simile al precedente.

R. A'

Collezione prof. dell' Erba di Napoli.

7. DUCATONE DI ORO ✠ ALFONSV : D : G : R : ARAGO : SICILI : CI
TRA : VLTR :

Simile al precedente.

✠ DNS · M · A DIVTO · ET · EGO · DESPICIA · INIMIC · M ·

Simile al precedente.

R. A'

Collezione Museo di Napoli Catalogo Santangelo 708.

8. DUCATONE DI ORO ☩ : ALFONSV : D : G : R : ARAGO : SICILI : CI
TRA : VLTR.

Simile al precedente.

☩ ☩ : DNS : M : ADIVTO : ET : EGO : DESPICI : INI : M :

Simile al precedente.

R. A'

Collezione Museo di Napoli, Catalogo Fiorelli 2652.

9. DUCATONE DI ORO ☩ : ALFONSV : D : G : R : ARAGO : SICILI : CI
TR : VLTRA :

Simile al precedente (stemma palato al 2.^o e al 3.^o).

☩ ☩ : DNS : M : ADIVTO : ET : EGO : DESPICI : INIMICO : M :

Simile al precedente.

R. A'

Collezione Museo di Napoli, Catalogo Fiorelli 2651.

10. DUCATONE DI ORO ☩ : ALFONSV : D : G : R : ARAGO : SICILI : CI
TR : VLTR.

Simile al precedente.

☩ ☩ : DNS : M : ADIVT : ET : EGO : DESPIC : INIMIC : M :

Simile al precedente.

R. A'

Collezione Museo di Napoli, Catalogo Fiorelli 2653.

11. DUCATONE DI ORO ☩ : ALFONSV : D : G : R : ARAGO : SICILI : CI
TR : VLT

Simile al precedente (stemma palato al 2.^o e 3.^o).

☩ ☩ : DNS : M : ADIVTO : ET : EGO : DESPICI : INIMI : M :

Simile al precedente.

R. A'

Collezione Cagiati.

12. DUCATONE DI ORO ☩ : ALFONSV : D : G : R : ARAGO : SICILI : CIT :
VLTR :

Simile al precedente.

☩ ☩ : DNS : M : ADIVT : ET : EGO : DESPICI : INIMICO : M :

Simile al precedente.

R. A'

Collezione Museo di Napoli, Catalogo Santangelo 107.

13. DUCATONE DI ORO ✠ ALFONSV : D : G : R : ARAG : SICILI : CITRA :
VLTRA-

Simile al precedente (stemma palato al 2.^o e 3.^o).

✠ ✠ : DNS : M : ADIVT : ET EGO : DESPICI : INIMICOS : M :

Simile al precedente.

R. A'

Collezione Prof. Eugenio Scacchi di Napoli.

14. DUCATONE DI ORO ✠ ALFONSV · D · G · R · AR · IE · SICILI · CITRA
VLTRA

Simile al precedente.

✠ DNS · M · ADIVT · ET · EGO · DESPICI · INIMICO · M ·

Simile al precedente.

R. A'

Catalogo della Collezione Martinetti 240.

(TIPO B)

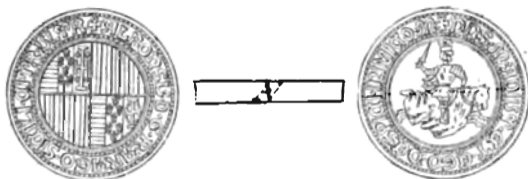

1. DUCATO DI ORO ✠ ALFONSVS : D : G : R : ARAGONV : S : C : V : FA

Tipo del ducato di oro, ma di diametro e peso minore (stemma palato al 1.^o e al 4.^o).

✠ ✠ DNS : M : ADIVTOR : ET : EGO : DESP : I : M :

La figura del re a cavallo, come nel ducato di oro, dietro, nel campo, B.

R. A'

Collezione Cagiati.

2. DUCATO DI ORO ✠ : ALFONSVS : D : G : R : ARAGON : SICILIE : V : AF ·

Simile al precedente.

✠ ✠ DNS : M : ADIVT : EGO : DESPICI : INI : ME ·

Simile al precedente, senza lettera nel campo.

R. A'

Catalogo della Collezione Fusco 922.

3. DUCATO DI ORO  ALFONSVS · D · G · R · ARAGON · SICILIE · V · AF

Simile al precedente.

 DNS : M : ADIVT : ET : EGO : DESPICI : INI : ME ·

Simile al precedente.

R. *N*

Collezione prof. dell'Erba di Napoli.

4. DUCATO DI ORO  : ALFONSV · D · G · R · ARAGO · SICILI · CITR ·
VLTRA ·

Simile al precedente.

 DNS : M : ADIVT : ET : EGO : DESPICI : INIMICO : M :

Simile al precedente.

R. *N*

Catalogo della Collezione Fusco 924.

5. DUCATO DI ORO  : ALFONSV · D · G · R · ARAGO · SICILI · CITR ·
VLTR ·

Simile al precedente (stemma palato al 2.^o e al 3.^o).

 DNS : M : ADIVT : ET : EGO : DESPICI : INIMICO : M :

Simile al precedente.

R. *N*

Collezione Museo di Napoli, Catalogo Fiorelli 2654.

6. DUCATO DI ORO  ALFONSV · D · G · R · ARAGO · SICILI · CITR · VLTR

Simile al precedente.

 DNS · M · ADIVT · ET · EGO · DESPICI · INIMICO · M

Simile al precedente (vedi figura).

R. *N*

Collezione Museo di Napoli, Catalogo Santangelo 709.

(TIPO C)



1. CARLINO ✠: ALFONSVS: D: G: R: ARAG: S: C: V: F:

Stemma con le armi di Aragona in quartate con quelle di Gerusalemme, Napoli ed Ungheria (palato al 1.º e 4.º).

✠: DNS: M: ADIVT: ET: EGO: DES: I: M:

Il re coronato seduto di prospetto su due leoni, tenendo con la d: lo scettro e con la s: globo crucigero. .R

Collezione Museo di Napoli, Catalogo Fiorelli 2655-57.

2. CARLINO ✠: ALFONSVS: D: G: R: ARAG: S: C: V: F:

Simile al precedente (palato al 1.º e 4.º).

✠: DNS: M: ADIVT: ET: EGO: DES: I: M:

Simile al precedente

.R

Collezione prof. Scacchi di Napoli.

3. CARLINO ✠: ALFONSVS: D: G: R: ARAG: S: C: V: F:

Simile al precedente.

✠: DNS: M: ADIVT: ET: EGO: DES: IN: M:

Simile al precedente.

.R

Collezione Museo di Napoli, Catalogo Fiorelli 2658.

4. CARLINO ✠: ALFONSVS: D: G: R: ARAG: S: C: V:

Simile al precedente.

✠: DNS: M: ADIVT: ET: EGO: DES: IN: M:

Simile al precedente.

.R













Collezione Cagiati.

5. CARLINO ☩ : ALFONSVS : D : G : R : ARA : S : CI : V :
 Simile al precedente (stemma palato al 1.º e 4.º).
 ☩ ☩ : DNS : M : ADIVT : ET : EGO : D : IN : M : Æ
 Simile al precedente.
Collezione prof. Scacchi di Napoli.
6. CARLINO ☩ : ALFONSVS : D : G : R : ARA : S : CI :
 Simile al precedente (stemma palato al 2.º e 3.º).
 ☩ ☩ : DNS : M : ADIVT : E : EGO : D : I : M : Æ
 Simile al precedente.
Collezione prof. Scacchi di Napoli.
7. CARLINO ☩ : ALFONSVS : D : G : R : ARA : S : CI :
 Simile al precedente (stemma palato al 1.º e 4.º).
 ☩ ☩ : DNS : M : ADIVT : EGO : D : INI : M : Æ
 Simile al precedente.
Collezione prof. Scacchi di Napoli.
8. CARLINO ☩ : ALFONSVS : D : G : R : ARA : S : C : VL
 Simile al precedente.
 ☩ ☩ : DNS : M : ADIVT : ET : EGO : D : IM : Æ
 Simile al precedente.
Catalogo della Collezione Gnechchi 3531.
9. CARLINO ☩ : ALFONSVS : D : G : R : ARA : S : C : V : F
 Simile al precedente.
 ☩ ☩ : DNS : M : ADIVT : ET : EGO : DESP : I : M : Æ
 Simile al precedente
Collezione Museo di Napoli, Catalogo Fiorelli 2662.
10. CARLINO ☩ : ALFONSVS : D : G : R : ARA : S : C : VF :
 Simile al precedente.
 ☩ ☩ : DNS : M : ADIVT : ET : EGO : D : IN : M : Æ
 Simile al precedente
Collezione Museo di Napoli, Catalogo Santangelo 714.

11. CARLINO ☩ : ALFONSVS : D : G : R : ARA : S : C : V : F
 Simile al precedente.
 ☩ ☩ : DNS : M : ADIVT : ET : EGO : D : I : M :
 Simile al precedente. Æ
Collezione Museo di Napoli, Catalogo Fiorelli 2663.
12. CARLINO ☩ : ALFONSVS : D : G : R : ARA : S : C : V : F
 Simile al precedente (stemma palato al 1.º e 4.º).
 ☩ ☩ : DNS : M : ADIVT : ET : EGO : D : I :
 Simile al precedente. Æ
Collezione prof. Scacchi di Napoli.
13. CARLINO ☩☩ ALFONSVS☩D☩G☩R☩ARA☩S☩C☩V☩F☩
 Simile al precedente.
 ☩ ☩☩ DNS☩M☩ADIVT☩E☩EGO☩DE☩I☩M☩
 Simile al precedente. Æ
Catalogo della Collezione Thomsen 2587.
14. CARLINO ☩ : ALFONSVS : D : G : R : ARA : S : C : V :
 Simile al precedente.
 ☩ ☩ : DNS : M : ADIVT : ET : EGO : D : IN :
 Simile al precedente Æ
Collezione Museo di Napoli, Catalogo Fiorelli 2659.
15. CARLINO ☩☩ ALFONSVS☩D☩G☩R☩ARA☩S☩C☩V☩
 Simile al precedente.
 ☩ ☩☩ DNS☩M☩ADIVT☩ET☩EGO☩D☩IM☩
 Simile al precedente. Æ
Catalogo della Collezione Thomsen 2588.
16. CARLINO ☩ : ALFONSVS : D : G : R : ARA : S : C : V :
 Simile al precedente.
 ☩ ☩ : DNS : M : ADIVT : ET : EGO : D : I : M :
 Simile al precedente. Æ
Collezione Museo di Napoli, Catalogo Fiorelli 2661.

17. CARLINO ☩ : ALFONSVS : D : G : R : ARA : S : C : V :
 Simile al precedente.
 B ☩ : DNS : M : ADIVT : ET : EGO : D : I :
 Simile al precedente. A
Collezione Museo di Napoli, Catalogo Fiorelli 2660.
18. CARLINO ☩ : ALFONSVS : D : G : R : ARA : S : C : V :
 Simile al precedente.
 B ☩ : DNS : M : ATIVT (sic) : E : EGO : D : IN : M :
 Simile al precedente. A
Collezione Museo di Napoli, Catalogo Santangelo 712.
19. CARLINO ☩ : ALFONSVS : D : G : R : ARA : S : C : V :
 Simile al precedente.
 B ☩ : DNS : M : ADIVT : E : EGO : DE : I : M :
 Simile al precedente. A
Collezione Museo di Napoli, Catalogo Santangelo 711.
20. CARLINO ☩ : ALFONSVS : D : G : R : AR : S : CI :
 Simile al precedente.
 B ☩ : DNS : M : ADIVT : ET : EGO : DE : IM :
 Simile al precedente. A
Collezione Museo di Napoli, Catalogo Fiorelli 2668.
21. CARLINO ☩ : ALFONSVS : D : G : R : AR : S : C : VL :
 Simile al precedente.
 B ☩ : DNS : M : ADIVT : E : EGO : D : IN : M :
 Simile al precedente. A
Collezione Museo di Napoli, Catalogo Fiorelli 2667.
22. CARLINO ☩ : ALFONSVS : D : G : R : AR : S : C : VL :
 Simile al precedente (stemma palato al 1.º e 4.º).
 B ☩ : DNS : M : ADIVT : ET : EGO : D : I : M :
 Simile al precedente. A
Collezione prof. Scacchi di Napoli.

23. CARLINO ☩: ALFONSVS : D : G : R : AR : S : C : V :
 Simile al precedente.
 ☩ ☩ : DNS : M : ADIVT : ET : EGO : D : IN : M :
 Simile al precedente. .R
Collezione Museo di Napoli, Catalogo Fiorelli 2665-66.
24. CARLINO ☩: ALFONSVS : D : G : R : AR : S : C : V :
 Simile al precedente (stemma palato al 2.^o e 3.^o).
 ☩ ☩ : DNS : M : ADIVT : ET : EGO : D : INM :
 Simile al precedente. .R
Collezione prof. Scacchi di Napoli.
25. CARLINO ☩: ALFONSVS : D : G : R : AR : S : C : V :
 Simile al precedente (stemma palato al 2.^o e 3.^o).
 ☩ ☩ : DNS : M : ADIVT : ET : EGO : D : I : M :
 Simile al precedente. .R
Collezione prof. Scacchi di Napoli.
26. CARLINO (forse errore di coale) ☩ ALFONSVS₈D₈G₈R₈ARAG₈
 S₈C₈V₈F₈
 Simile al precedente.
 ☩ ☩ ALFONSVS₈D₈GRA₈R₈IR₈VLC₈M
 Simile al precedente. .R
Catalogo della Collezione Thomsen 2590.
27. CARLINO ☩ ALFONSV₈DEI₈GR₈RE₈AR₈S₈C₈V₈
 Simile al precedente.
 ☩ ☩₈ DNS₈ M₈ ADIVT₈ ET₈ EGO₈ I₈ M₈ ° (sic)
 Simile al precedente. .R
Catalogo della Collezione Gnechi 3533 b.
28. CARLINO ☩: ALFONSV : D : G : R : ARAGO : S : C : V : FA
 Simile al precedente.
 ☩ ☩ : DNS : M : ADIVT : ET : EGO : D : IN : ME :
 Simile al precedente. .R
Catalogo della Collezione Gnechi 3534 a.

29. CARLINO  ALFONSV D G R ARAGO SI C V F
 Simile al precedente.
 DNS M ADIVT ET EGO DES IN M
 Simile al precedente. R
Catalogo della Collezione Gnechi 3533 a.
30. CARLINO  ALFONSV : D : G : R : ARAG : SI : C : V : FA :
 Simile al precedente (stemma palato al 2.º e 3.º).
 DNS : M : ADIVT : ET : EGO : D : IN : M
 Simile al precedente. R
Collezione prof. Scacchi di Napoli.
31. CARLINO  ALFONSV : D : G : R : AR : S : C : V : FA :
 Simile al precedente.
 DNS : M : ADIVT : E : EGO : D : I : M :
 Simile al precedente. R
Collezione prof. Scacchi di Napoli.
32. CARLINO  ALFONSV : D : G : R : AR : S : C : V : F :
 Simile al precedente.
 DNS : M : ADIVT : ET : EGO : D : I : M :
 Simile al precedente. R
Collezione Museo di Napoli, Catalogo Fiorelli 2669-74.
33. CARLINO  ALFONSV : D : G : R : AR : S : C : V : F :
 Simile al precedente.
 DNS : M : ADIVT : ET : EGO : D : I : M :
 Simile al precedente. R
Catalogo della Collezione Sambon 737.
34. CARLINO  ALFONSVS · D · G · R · AR · S · C · V · F
 Simile al precedente (stemma palato al 1.º e 4.º).
 DNS · M · ADIVT · ET · EGO · D · I · M
 Simile al precedente, a s: A. R
Collezione prof. Scacchi di Napoli.

35. CARLINO ☩ ALFONSVS : D : G : R : A R : S : C : V : F
 Simile al precedente.
 B ☩ DNS : M : ADIVT : ET : EGO : D : M
 Simile al precedente, a s: A (*sic*).
Catalogo della Collezione Gnechchi 3535. R
36. CARLINO ☩ ALFONSVS : D : G : R : A R A : S : C : V : F
 Simile al precedente.
 B ☩ DNS : M : ADIVT : EGO : D : M
 Simile al precedente, a s: L.
Catalogo della Collezione Fusco 932. R
37. CARLINO ☩ ALFONSVS : D : G : R : A R A G : S : C : V : F :
 Simile al precedente.
 B ☩ DNS : M : ADIVT : ET : EGO : DES : IN : M
 Simile al precedente, a s: S.
Collezione prof. Scacchi di Napoli. R
38. CARLINO ☩ ALFONSVS : D : G : R : A R A G : S : C : V L : F :
 Simile al precedente.
 B ☩ DNS : M : ADIVT : ET : EGO : DESP : I : M
 Simile al precedente, a s: S.
Collezione Museo di Napoli, Catalogo Fiorelli 2712. R
39. CARLINO ☩ ALFONSVS : D : G : R : A R A G : S : C : V L : F :
 Simile al precedente.
 B ☩ DNS : M : ADIVT : ET : EGO : DES : I : M :
 Simile al precedente, a s: S.
Collezione Museo di Napoli, Catalogo Fiorelli 2700. R
40. CARLINO ☩ ALFONSVS : D : G : R : A R A G : S : C : V L : F :
 Simile al precedente.
 B ☩ DNS : M : ADIVT : ET : EGO : D : INI : M :
 Simile al precedente, a s: S.
Collezione Museo di Napoli, Catalogo Fiorelli 2699. R

41. CARLINO ☩ : ALFONSVS : D : G : R : ARAG : S : C : V : FA :
 Simile al precedente.
 ☩ ☩ : DNS : M : ADIVT : ET : EGO : DESP : I : M
 Simile al precedente, a s: S. R
Collezione Museo di Napoli, Catalogo Fiorelli 2713.
42. CARLINO ☩ ALFONSVSꝑDꝑGꝑRꝑARAGꝑSꝑCꝑVꝑF
 Simile al precedente, (stemma palato al 1.º e 4.º).
 ☩ ☩ DNSꝑMꝑADIVTꝑETꝑEGOꝑDESPꝑIꝑM
 Simile al precedente, a s: S (vedi figura). R
Collezione prof. Scacchi di Napoli.
43. CARLINO ☩ : ALFONSVS : D : G : R : ARAG : S : C : V : F
 Simile al precedente.
 ☩ ☩ DNS : M : ADIVT : ET : EGO : DES : IN : M :
 Simile al precedente, a s: S. R
Collezione Museo di Napoli, Catalogo Fiorelli 2705-10.
44. CARLINO ☩ : ALFONSVS : D : G : R : ARAG : S : C : V : F
 Simile al precedente.
 ☩ ☩ : DNS : M : ADIVT : ET : EGO : DES : I : M :
 Simile al precedente, a s: S. R
Collezione Museo di Napoli, Catalogo Fiorelli 2703-04.
45. CARLINO ☩ ALFONSVSꝑDꝑGꝑRꝑARAGꝑSꝑCꝑVꝑF
 Simile al precedente (stemma palato al 1.º e 4.º).
 ☩ ☩ DNSꝑMꝑADIVTꝑETꝑEGOꝑDESꝑIꝑM
 Simile al precedente, a s: S. R
Collezione prof. Scacchi di Napoli.
46. CARLINO ☩ : ALFONSVS : D : G : R : ARAG : S : C : VF
 Simile al precedente.
 ☩ ☩ : DNS : M : ADIVT : ET : EGO : DESP : I : M
 Simile al precedente, a s: S. R
Collezione Museo di Napoli, Catalogo Fiorelli 2711.

47. CARLINO ☩ : ALFONSVS : D : G : R : ARAG : S : C : VF :
 Simile al precedente (stemma palato al 1.º e 4º).
 ☩ ☩ : DNS : M : ADIVT : ET : EGO : DES : INM
 Simile al precedente, a s: S. ℞
Collezione prof. Scacchi di Napoli.
48. CARLINO ☩ : ALFONSVS : D : G : R : ARAG : S : C : VF
 Simile al precedente.
 ☩ ☩ : DNS : M : ADIVT : ET : EGO : DES : IN : M
 Simile al precedente, a s: S. ℞
Collezione Museo di Napoli, Catalogo Santangelo 726-27.
49. CARLINO ☩ : ALFONSVS : D : G : R : ARAG : S : C : VF
 Simile al precedente.
 ☩ ☩ DNS : M : ADIVT : ET EGO : DES : I : M :
 Simile al precedente, a s: S. ℞
Collezione Museo di Napoli, Catalogo Fiorelli 2701-02.
50. CARLINO ☩ : ALFONSVS : D : G : R : ARAG : S : C : VF
 Simile al precedente (stemma palato al 1.º e 4.º).
 ☩ ☩ : DNS : M : ADIVT : ET : EGO : D : INI : M :
 Simile al precedente, a s: S. ℞
Collezione prof. Scacchi di Napoli.
51. CARLINO ☩ ALFONSVS · D · G · R · ARA · S · C · V · F ·
 Simile al precedente.
 ☩ ☩ : DNS : M : ADIVT : ET : EGO : DES : IN : M :
 Simile al precedente, a s: S. ℞
Collezione Museo di Napoli, Catalogo Santangelo 724.
52. CARLINO ☩ ALFONSV · D · G · R · ARA · S · C · V · F ·
 Simile al precedente.
 ☩ ☩ : DNS : M : ADIVT : ET : EGO : DES : I : M
 Simile al precedente, a s: S. ℞
Collezione Museo di Napoli, Catalogo Santangelo 723.

53. CARLINO ✠ ALFONSVS · D · G · R · ARA · S · C · V · F
 Simile al precedente.
 B ✠ DNS · M · ADIVT · ET · EGO · D · IN · M
 Simile al precedente, a s: S. R
Collezione Museo di Napoli, Catalogo Fiorelli 2689-91.
54. CARLINO ✠ ALFONSVS · D · G · R · ARA · S · C · V · F
 Simile al precedente.
 B ✠ DNS · M · ADIVT · ET · EGO · D · I · M ·
 Simile al precedente. R
Collezione Museo di Napoli, Catalogo Fiorelli 2687-88.
55. CARLINO ✠ ALFONSVS · D · G · R · ARA · S · C · V · F
 Simile al precedente (stemma palato al 1.º e 4.º).
 B ✠ DNS · M · ADIVT · ET · EGO · D · I · M ·
 Simile al precedente, a s: S. R
Collezione prof. Scacchi di Napoli.
56. CARLINO ✠ ALFONSVS · D · G · R · ARA · S · C · V · F
 Simile al precedente.
 B ✠ DNS · M · ADIVT · ET · ET (sic) · EGO · D · I ·
 Simile al precedente, a s: S. R
Collezione Museo di Napoli, Catalogo Fiorelli 2692.
57. CARLINO ✠ ALFONSVS · D · G · R · ARA · S · C · V · F
 Simile al precedente.
 B ✠ DNS · M · ADIVT · ET · EGO · D · I · M ·
 Simile al precedente, a s: S. R
Collezione prof. Scacchi di Napoli.
58. CARLINO ✠ ALFONSVS · D · G · R · ARA · S · C · V · F
 Simile al precedente.
 B ✠ DNS · M · ADIVT · ET · EGO · D · I · M ·
 Simile al precedente, a s: S. R
Collezione Museo di Napoli, Catalogo Fiorelli 2693.

59. CARLINO ☩ : ALFONSVS : D : G : R : ARA : S : C : V
 Simile al precedente.
 ☩ ☩ DNS · M · ADIVT · E · EGO · D · IN · M ·
 Simile al precedente, a s: S. Æ
Collezione Museo di Napoli, Catalogo Santangelo 725.
60. CARLINO ☩ ALFONSVS · D · G · R · AR · S · C · VL · F
 Simile al precedente.
 ☩ ☩ DNS · M · ADIVT · ET · EGO · D · I · M ·
 Simile al precedente, a s: S. Æ
Collezione Museo di Napoli, Catalogo Fiorelli 2686.
61. CARLINO ☩ ALFONSVS · D · G · R · AR · S · C · V · FA
 Simile al precedente.
 ☩ ☩ DNS · M · ADIVT · ET · EGO · D · IN · M ·
 Simile al precedente, a s: S. Æ
Collezione Museo di Napoli, Catalogo Fiorelli 2696-98.
62. CARLINO ☩ ALFONSVS · D · G · R · AR · S · C · V · FA
 Simile al precedente.
 ☩ ☩ DNS · M · ADIVT · ET · EGO · D · I · M ·
 Simile al precedente, a s: S. Æ
Collezione Museo di Napoli, Catalogo Fiorelli 2694-95.
63. CARLINO ☩ ALFONSVS : D : G : R : AR : S : C : V : F
 Simile al precedente.
 ☩ ☩ DNS · M · ADIVT · ET · EGO · IN · M ·
 Simile al precedente, a s: S. Æ
Collezione Museo di Napoli, Catalogo Fiorelli 2680-85.
64. CARLINO ☩ ALFONSVS · D · G · R · AR · S · C · V · F
 Simile al precedente (stemma palato al 1.º e 4.º).
 ☩ ☩ DNS · M · ADIVT · ET · EGO · IN · M ·
 Simile al precedente, a s: S. Æ
Collezione prof. Scacchi di Napoli.

65. CARLINO ✠ ALFONSVS·D·G·R·AR·S·C·V·F·
 Simile al precedente.
 B ✠ DNS·M·ADIVT·ET·EGO·D·INM
 Simile al precedente, a s: S. R
Collezione prof. Scacchi di Napoli.
66. CARLINO ✠ ALFONSVS : D : G : R : AR : S : C : V : F
 Simile al precedente.
 B ✠ : DNS : M : ADIVT : ET : EGO : D : I : M :
 Simile al precedente, a s: S. R
Collezione Museo di Napoli, Catalogo Fiorelli 2675-79.
67. CARLINO ✠ ALFONSVS·D·G·R·AR·S·C·V·F
 Simile al precedente (stemma palato al 1.º c 4.º).
 B ✠ DNS·M·ADIVT·ET·EGO·D·I·M·
 Simile al precedente, a s: S. R
Collezione prof. Scacchi di Napoli.
68. CARLINO ✠ ALFONSVS : D : G : R : AR : S : C : V ·
 Simile al precedente.
 B ✠ DNS·M·ADIVT·ET·EGO·D·I·M
 Simile al precedente, a s: S. R
Collezione prof. Scacchi di Napoli.
69. CARLINO ✠ ALFONSVS : DEI : G : AR : S : C : V : FA :
 Simile al precedente.
 B ✠ : DNS : M : ADIVTOR ET EGO·D·I·M :
 Simile al precedente, a s: S. R
Collezione Museo di Napoli, Catalogo Santangelo 719.

(TIPO D)

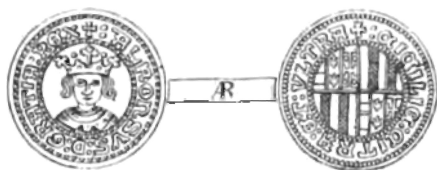

1. ALFONSINO (Carlo o Grosso) ✠ ALFONSVS : DEI : GRACIA : REX

Busto del re coronato di fronte in due cerchi.

R ✠ CICILIE : CITRA : ET : VLTRA

Scudo circolare nel campo, con le armi inquartate di Napoli e di Aragona. .R

Catalogo della Collezione Thomsen 2583.

2. ALFONSINO ✠ ALFONSVS : DEI : GRACIA : RES (sic)

Simile al precedente.

R ✠ CICILIE : CITRA : ET : VLTRA

Simile al precedente. .R

Collezione Museo di Napoli, Catalogo Fiorelli 2738-40.

3. ALFONSINO ✠ ALFONSVS · D · · GRATIA · REX ·

Simile al precedente.

R ✠ SICILIE · CITRA · ET · VLTRA ·

Simile al precedente. .R

Catalogo della Collezione Sambon 734.

4. ALFONSINO ✠ : ALFONSVS : D : GRATIA : REX

Simile al precedente.

R ✠ : SICILIE : CITRA : ET : VLTRA :

Simile al precedente. .R

Collezione Museo di Napoli, Catalogo Fiorelli 2714.

5. ALFONSINO ☩ : ALFONSVS : D : GRATIA : REX
 Simile al precedente.
 ☩ ☩ : CICILIE : CITRA : ET : VLTRA
 Simile al precedente (vedi figura). .R
Collezione Museo di Napoli, Catalogo Fiorelli 2715-29.
6. ALFONSINO ☩ : ALFONSVS : D : GRATIA : DVX.
 Simile al precedente.
 ☩ ☩ : CICILIE : CITRA : ET : VLTRA.
 Simile al precedente. .R
Catalogo della Collezione Morbio 2292.
7. ALFONSINO ☩ : ALFONSVS : D : GRATIA : REX
 Simile al precedente.
 ☩ ☩ : CICILIE : CITRA : ET : VLTR :
 Simile al precedente. .R
Collezione Museo di Napoli, Catalogo Fiorelli 2732-35.
8. ALFONSINO ☩ : ALFONSVS : D : GRATI : REX.
 Simile al precedente.
 ☩ ☩ : CICILIE : CITRA : ET : VLTRA.
 Simile al precedente. .R
Collezione Museo di Napoli, Catalogo Fiorelli 2730-31.
9. ALFONSINO ☩ : ALFONSVS : D : GRATI : REX
 Simile al precedente.
 ☩ ☩ : CICILIE : CITRA : ET : VLTR :
 Simile al precedente. .R
Collezione Museo di Napoli, Catalogo Fiorelli 2736.
10. ALFONSINO ☩ : ALFONSVS : D : GRATI : REX.
 Simile al precedente.
 ☩ ☩ : CICILIE : CITRA : ET : VLT :
 Simile al precedente. .R
Collezione Museo di Napoli, Catalogo Fiorelli 2737.

(TIPO E)

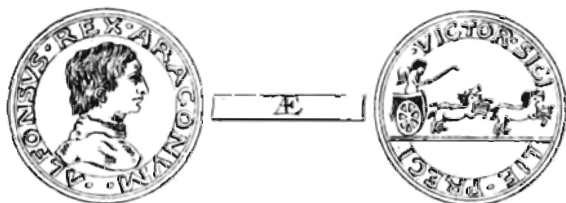

1. CINQUINA (a medaglia trionfale).

Vedi: Vergara "Monete dal Regno di Napoli Tavola XXII., n. 1," e
 "Rivista Italiana di numismatica. Anno 1891 „. A. Sambon "I Carlini e la
 Medaglia trionfale di Ferdinando I. d'Aragona, pag. 483 „.

·ALFONSVS · REX · ARAGONVM ·

Busto del re a d:

⊕ · VICTOR · SICI — LIE · P (scificator) REG (n)]

Carro con la Vittoria alata tirato da due coppie di cavalli galop-
 panti a d: R. Æ

(TIPO F)



1. TORNESE ⊕ ALFONSVS · D · G · REX

Testa coronata del re di prospetto.

⊕ CICILIE · CIT · ET · VLTR

Stemma che occupa tutto il campo.

R. Æ

Catalogo della Collezione Sambon 746.

2. TORNESE ⊕ ALFONSVS · D · G · GRATIA · REX

Simile al precedente.

⊕ ⊕ CICILIE ⊕ CITRA ⊕ E ⊕ VLTRA ⊕

Simile al precedente (vedi figura).

R. Æ

Collezione prof. Carlo Prota di Napoli.

3. TORNESE. Altro esemplare simile al precedente, ma variante nella punteggiatura. R. Æ
Collezione Cagiati.

(TIPO G)



1. DENARO (Grano) ✠: ALFONSVS · D · G · R · :
 Testa coronata del re di fronte in circolo di punti.
 R ✠ SICILIE · CITR · VLT · :
 Stemma in circolo di punti (vedi figura). R. Æ
Collezione Cagiati.
2. DENARO ✠ ALFONSVS · D · G · REX
 Simile al precedente.
 R SICILIE · CIT · ET · VLTR ·
 Simile al precedente. Æ
Catalogo della Collezione Sambon, 746.
3. DENARO ✠ ALFONSVS · D · G · REX ·
 Simile al precedente.
 R ✠ SICILIE · CITR · VLTR ·
 Simile al precedente. Æ
Collezione Museo di Napoli, Catalogo Fiorelli 2749-56.
4. DENARO ✠ ALFONSVS · D · G · REX
 Simile al precedente.
 R ✠ SICILIE · CI · VL · FA ·
 Simile al precedente. Æ
Catalogo della Collezione Thomsen 2592.
5. DENARO ✠ ALFONSVS · D · G · R · ARAG ·
 Simile al precedente.
 R ✠ SICILIE · CI · VL · F ·
 Simile al precedente. Æ
Collezione Museo di Napoli, Catalogo Fiorelli 2757.

6. DENARO ALFONSVS·D·G·
 Simile al precedente.
 ⚡ G·R·AR·S·C·V·F·
 Simile al precedente. .E
Catalogo della Collezione Fusco 940.
7. DENARO ✠ ALFONSV : D : G : R :
 Simile al precedente.
 ⚡ ✠ SICIL·CITR·VLTR·
 Simile al precedente. .E
Collezione Museo di Napoli, Catalogo Fiorelli 2758.
8. DENARO ✠·ALFONSV·D·G·
 Simile al precedente.
 ⚡ ✠·C·R·AR·S·C·V·F·
 Simile al precedente. .E
Collezione Museo di Napoli, Catalogo Fiorelli 2742-47.
9. DENARO ✠ ALFONSV·D·
 Simile al precedente.
 ⚡ ✠·G·R·AR·S·C·V·F·
 Simile al precedente. .E
Collezione Museo di Napoli, Catalogo Fiorelli 2746.
10. DENARO ✠·ALFO·D·G·R·ARAG·
 Simile al precedente.
 ⚡ ✠·SICIL·CI·VL·FRA·
 Simile al precedente. .E
Catalogo della Collezione Thomsen 2590.
11. DENARO ✠ ALFO·D·G·R·A
 Simile al precedente.
 ⚡ ✠ SICILIE·CI·VL·F·
 Simile al precedente. .E
Collezione Museo di Napoli, Catalogo Fiorelli 2759-60.

12. DENARO ✠ ALFONSVS·D·G·R·AR
 Stemma in circoli di punti.
 ⚔ ✠ DNS·M·ADIV·E·EGO
 Busto del re coronato di fronte. R. .Æ
Collezione Museo di Napoli, Catalogo Fiorelli 2761.
13. DENARO ALFONSVS·D·G·R·AR·
 Simile al precedente.
 ⚔ DNS·M·ADIV·E·EGO·D·
 Simile al precedente, a d: S. R. .I:.
Catalogo della Collezione Sambon 747.
14. DENARO ✠ ◦ ALFONSVS◦D◦G◦R◦AR
 Simile al precedente.
 ⚔ ✠ DNS◦M◦ADIV◦E◦EGO◦D
 Simile al precedente. R. .Æ
Collezione Pappadopoli. Vedi: Rivista italiana di numismatica, Anno 1894, pag. 303.
15. DENARO ✠ · ALFONSV·D·G·
 Simile al precedente
 ⚔ ✠ · ALFONSV·D·G·
 Simile al precedente. R. .Æ
Collezione Museo di Napoli, Catalogo Santangelo 740.
16. DENARO ✠ CICIL·CITR·VLTRE·F
 Testa coronata del re di fronte in circolo di punti.
 ⚔ ✠ SICIL·CITR·VLTR·F·
 Stemma in circolo di punti. R. .I:.
Catalogo della Collezione Fusco 942.

Per le altre monete coniate da Alfonso I. d'Aragona, vedi: **Parte II. zecche di Aquila, Chieti, Gaeta e Sulmona, e Parte III. zecca di Messina.**



Ferdinando I. d'Aragona

(1458 - 1494)

Nato nel 1424, nel 1458 Ferdinando succede ad Alfonso I. fra le acclamazioni dei nobili e del popolo, ma, per la peste che infestava Napoli, ritiratosi a Capua chiese di lì al papa Calisto III. l'incoronazione che gli venne negata, con la scusa, che morto Alfonso I. il regno era di dritto ricaduto in dominio della sede apostolica. Senza scontentarsi per tanto, Ferdinando pensò di trascorrere le province dell'Abruzzo, per conservarsene amiche e per sedarvi ogni dissenso dal papa sollevato, e si fermò nella Puglia.

Morto frattanto il papa Callisto, il suo successore Pio II., revocando il decreto dell'inibizione e della scomunica a danno di Ferdinando, lo proclama Re delle due Sicilie, di Gerusalemme e di Ungheria, facendolo incoronare dal Cardinale Sabino Orsini in Barletta, dove in quel tempo Ferdinando si trovava, ma, per tanto, dure condizioni erano state imposte da Pio II. a Ferdinando e questi a tutte si era sottomesso, pur di godere la tranquillità nel suo regno.

Tale tranquillità ben presto fu turbata da una grave guerra, mossa da un pretendente Angioino, ma con l'aiuto del Papa e del Duca di Milano tale guerra venne sedata e Ferdinando potè finalmente godere in pace il suo dominio.

(TIPO A)

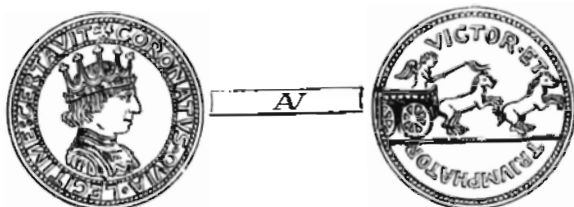

1. CINQUE DUCATI D'ORO (Medaglia ?) ✠ CORONATVS·QVIA·
LEGITIME·CERTAVIT

Busto del re coronato a d:

✠ VICTOR·ET — TRIVMPHATOR

Vittoria in un carro tirato da 4 cavalli galoppanti a d: R. A'
Heiss, Tav. 120-1.

(TIPO B)

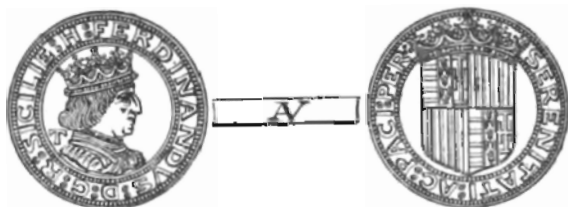

1. DOPPIO DUCATO DI ORO (Sirena) ✠ FERDINANDVS REX ARAGONVM
SERENITATI AC PACI PERPETVE

Busto coronato del re a d: dietro T.

✠ SERENITATI AC PACI PERPETVE

Stemma coronato. R. A'
Collezione Fusco, 945.

2. DOPPIO DUCATO D'ORO FERDINANDVS REX ARAGONVM SERENITATI AC PACI PERPETVE

Busto coronato a d: dietro T.

✠ SERENITATI AC PACI PERPETVE

Stemma coronato. R. A'
Heiss, Tav. 122, N. 2.

3. DOPPIO DUCATO DI ORO FERDINANDVS D G R SICILIE H

Simile ai precedenti dietro T.

☩ SERENITATI AC PACI PER

Simile ai precedenti (vedi figura).

R. *N*

Collezione Sambon 748.

(Tipo C)

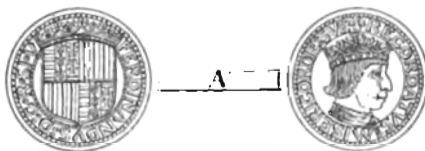

1. DUCATO DI ORO FERDINANDVS D G R SI V

Stemma coronato.

☩ ✠ RECORDATVS MISERICORDIE SVE

Testa giovanile coronata a d:

R. *N*

Catalogo della Collezione Sambon 749.

2. DUCATO DI ORO FERDINANDVS D G R S] V

Simile al precedente.

☩ ✠ RECORDATVS MISERICORDIE SVE

Simile al precedente (vedi figura).

R. *N*

Collezione Museo di Napoli 2765-66.

3. DUCATO DI ORO FERDINANDVS D G R S IV

Simile al precedente.

☩ RECORDATVS MISERICORDIE SVE

Simile al precedente

R. *N*

Catalogo della Collezione Rossi 2904.

4. DUCATO DI ORO FERDINANDVS D G R SI V

Simile al precedente.

☩ ✠ RECORDATVS MISERICORDIE SV

Simile al precedente.

R. *N*

Collezione prof. Scacchi di Napoli.



5. DUCATO DI ORO FERDINANDVS · D · G · R · SI · V
 Scudo coronato.
 ⚔ RECORDATVS · MISERIC · SVE
 Testa del re coronata a d: N
Collezione Cagiati.
6. DUCATO DI ORO ✠ FERDINANDVS · D · G · R · SICILIE · IER · EVN
 Stemma senza corona nell'intero campo.
 ⚔ RECORDATVS · MISERICORDIE · SVE
 Busto piccolo coronato a d: N
Catalogo della Collezione Gnechi 3543.
7. DUCATO DI ORO ✠ FERDINANDVS · D · G · R · SI · IE · E · VN
 Simile al precedente.
 ⚔ RECORDATVS · MISERICORDIE · SVE
 Testa coronata a d: N
Collezione Museo di Napoli, Catalogo Fiorelli 2767.
8. DUCATO DI ORO · FERDINANDVS · D · G · R · SI
 Stemma coronato.
 ⚔ RECORDATVS · MISERIC · SVE
 Simile al precedente, dietro T. N
Collezione Cagiati.
9. DUCATO DI ORO FERDINANDVS · D · G · R · SI · IVN
 Simile al precedente.
 ⚔ RECORDATS · MISERICORD · S
 Simile al precedente. N
Catalogo della Collezione Rossi 2903.

10. DUCATO DI ORO FERDINANDVS·D·G·R·SI·IE·V
 Simile al precedente.
 ⚔ RECORDAT·MISERICORDIE·SVE
 Simile al precedente. N
Collezione prof. Scacchi di Napoli.
11. DUCATO DI ORO FERRANDVS·D·G·R·S
 Simile al precedente.
 ⚔ RECORDAT·MISERICORDIE·SVE
 Simile al precedente. N
Catalogo della Collezione Fusco 947.
12. DUCATO DI ORO FERDINANDVS·D·G·R·SI·IE·V
 Simile al precedente.
 ⚔ RECORDAT·MISERICORDIE·S
 Simile al precedente. N
Catalogo della Collezione Martinetti 242.
13. DUCATO DI ORO FERDINANDVS·D·G·R·SI·V
 Simile al precedente.
 ⚔ RECORDAT·MISERICORDIE·S·
 Simile al precedente. N
Heiss, Tav. 120, N. 3.
14. DUCATO DI ORO FERDINANDVS·D·G·R·S·IE·V
 Simile al precedente.
 ⚔ RECORDAT·MISERICORD·SVE·
 Simile al precedente. N
Collezione Museo di Napoli, Catalogo Fiorelli 2768.
15. DUCATO DI ORO FERDINANDVS·D·G·R·S·I·V·N
 Simile al precedente.
 ⚔ RECORDAT·MISERICORD·S
 Simile al precedente. N
Heiss, Tav. 120, N. 4.

16. DUCATO DI ORO FERDINANDVS : D : G : R : SI : IE : V
 Simile al precedente.
 RECORDATS : MISERICORDIE : S
 Simile al precedente, dietro C. N'
Heiss, Tav. 129, N. 5.
17. DUCATO DI ORO FERDINANDVS : D : G : R : SI : IE : VN
 Simile al precedente.
 R̄ RECORDAT : MISERICORDIE : SVE
 Simile al precedente, dietro C. N
Collezione prof. Carlo Prota di Napoli.
18. DUCATO DI ORO FERDINANDVS : D : G : R : SI : IE : V
 Simile al precedente.
 R̄ RECORDAT : MISERICORDIE : SVE
 Simile al precedente, dietro C. N'
Catalogo della Collezione Fusco 948.
19. DUCATO DI ORO FERDINANDVS : D : G : R : SI : IE
 Simile al precedente.
 R̄ RECORDAT · MISERICORDIE · SV
 Simile al precedente, dietro C. N'
Catalogo della Collezione Morbio 2295.
20. DUCATO DI ORO FERDINANDVS : D : G : R · SI : IE :
 Simile al precedente.
 R̄ RECORDAT : MISERICORDIE : SV
 Simile al precedente, dietro C. N
Collezione prof. Scacchi di Napoli.
21. DUCATO DI ORO FERDINANDVS : D · G · R · SI : IE · V
 Simile al precedente.
 R̄ RECORDAT : MISERICORDIE : S
 Simile al precedente, dietro C. N
Collezione prof. Scacchi di Napoli.

22. DUCATO DI ORO FERDINANDVS : D : G : R · S · I · V ·
 Simile al precedente.
 ⚔ RECORDAT : MISERICORDIE : S ·
 Simile al precedente, dietro C. N
Collezione prof. Scacchi di Napoli.
23. DUCATO DI ORO FERDINANDVS : D : G : R · S · I ·
 Simile al precedente.
 ⚔ RECORDATS : MISERI · SVE
 Simile al precedente, dietro T. N
Heiss, Tav. 120, N. 6.
24. DUCATO DI ORO FERDINANDVS : D : G : R · SI : IE : V
 Simile al precedente.
 ⚔ RECORDAT : MISERICORDIE : SV ·
 Simile al precedente, dietro T. N
Collezione Cagiati.
25. DUCATO DI ORO FERDINANDVS : D : G : R : SI : I ·
 Simile al precedente.
 ⚔ RECORDAT : MISERICORDIE : S ·
 Simile al precedente, dietro T. N
Collezione Museo di Napoli, Catalogo Fiorelli 2769.
26. DUCATO DI ORO FERDINANDVS : D : G : R · SI
 Simile al precedente.
 ⚔ RECORDAT : MISERICOR : SVE ·
 Simile al precedente, dietro T. N
Collezione Museo di Napoli, Catalogo Fiorelli 2772.
27. DUCATO DI ORO FERDINANDVS · D : G · R · SI
 Simile al precedente.
 ⚔ RECORDAT : MISERICO : S ·
 Simile al precedente, dietro T. N
Collezione prof. dell'Frba di Napoli.

28. DUCATO DI ORO FERDINANDVS : D : G : R · SI : IE
 Simile al precedente.
 R RECORDAT : MISERICO
 Simile al precedente, dietro T. N
Collezione prof. Scacchi di Napoli.
29. DUCATO DI ORO FERDINANDVS · D · G · R · SI
 Simile al precedente.
 R RECORDAT : MISERICO
 Simile al precedente, dietro T. N
Collezione Museo di Napoli, Catalogo Fiorelli 2774.
30. DUCATO DI ORO FERDINANDVS : D : G : R · SI : IE
 Simile al precedente.
 R RCORDAT : MISERICORD : S
 Simile al precedente, dietro T. N
Collezione prof. Scacchi di Napoli.
31. DUCATO DI ORO FERDINANDVS : D : G : R : SI : IE :
 Simile al precedente.
 R RECORDAT : MISERIC : SE
 Simile al precedente, dietro T. N
*Collezione Barone Cunietti-Cunietti, Vedi : Bollettino di numismatica
 e Arte della Medaglia, Anno 1911, N. 1.*
32. DUCATO DI ORO FERRANDVS · D · G · R · SI
 Simile al precedente.
 R RECORDAT · MSRDIE · SVE
 Simile al precedente, dietro T (vedi figura). N
Collezione Cagiati.
33. DUCATO DI ORO FERRANDVS : D : G : R · SI
 Simile al precedente.
 R RECORDATS · MISERI · SVE
 Simile al precedente, dietro T. N
Collezione Cav. Sava di Messina.

34. DUCATO DI ORO FERRANDVS : D : G · R · S
 Simile al precedente.
 ⚔ RECORDATS · MISERI · SVE
 Simile al precedente, dietro T. A'
Collezione prof. Carlo Prota di Napoli.
35. DUCATO DI ORO FERRANDVS · D · G · R · SI
 Simile al precedente.
 ⚔ RECORDAT · MISERICORDIE · S
 Simile al precedente, dietro T. A'
Collezione prof. Scacchi di Napoli.
36. DUCATO DI ORO FERRANDVS · D · G · R · SI · I ·
 Simile al precedente.
 ⚔ RECORDAT : MISERICOR : SVE ·
 Simile al precedente, dietro T. A'
Collezione prof. Scacchi di Napoli.
37. DUCATO DI ORO FERRANDVS · D · G · R · SI
 Simile al precedente.
 ⚔ RECORDAT : MISERICOR : SVE
 Simile al precedente, dietro T. A'
Collezione Museo di Napoli, Catalogo Fiorelli 2771.
38. DUCATO DI ORO FERRANDVS · D · G · R · S · I
 Simile al precedente.
 ⚔ RECORDAT ⚔ MISERICOR ⚔ SVE
 Simile al precedente, dietro T. A'
Catalogo della Collezione Gneccchi 3542.
39. DUCATO DI ORO FERRANDVS : D : G : R · S
 Simile al precedente.
 ⚔ RECORDAT : MISERICOR : SVE
 Simile al precedente, dietro T. A'
Collezione prof. Carlo Prota di Napoli.

40. DUCATO DI ORO FERRANDVS·G·(sic) R·SICI·
 Simile al precedente.
 ⚔ RECORDAT : MISERICOR·SV
 Simile al precedente, dietro T. N
Collezione prof. Scacchi di Napoli.
41. DUCATO DI ORO FERRANDVS·D·G·R·SI
 Simile al precedente
 ⚔ RECORDAT : MISERICOR : SV
 Simile al precedente, dietro T. N
Collezione prof. Carlo Prota di Napoli.
42. DUCATO DI ORO FERRANDVS : D : G : R·S
 Simile al precedente.
 ⚔ RECORDAT : MISERICO : S
 Simile al precedente, dietro T. N
Collezione Cagiati.
43. DUCATO DI ORO FERRANDVS : D : G : R
 Simile al precedente.
 ⚔ RECORDAT : MISERICO : S·
 Simile al precedente, dietro T. N
Collezione prof. Scacchi di Napoli.
44. DUCATO DI ORO FERRANDVS·D·G·R·SI
 Simile al precedente.
 ⚔ RECORDAT : MISERICO : E
 Simile al precedente dietro T. N
Collezione Museo di Napoli, Catalogo Fiorelli 2773.
45. DUCATO DI ORO FERRANDVS : D : G : RS
 Simile al precedente.
 ⚔ RECORDAT : MISERIC : SVE
 Simile al precedente, dietro T. N
Catalogo della Collezione Morbio 2294.

46. DUCATO DI ORO FERRANDVS·D·G·R·SI
 Simile al precedente.
 ⚔ RECORDAT : MISERI : SVE
 Simile al precedente, dietro T. N
Collezione Cagiati.
47. DUCATO DI ORO FERRANDVS : D : G : R : SI
 Simile al precedente.
 ⚔ RECORDAT : MSRDIE : SVE
 Simile al precedente, dietro T. N
Collezione Cagiati.
48. DUCATO DI ORO FERRANDVS·D·G·R·S·I·
 Simile al precedente.
 ⚔ RECORDAT·MSRDIE·SVE
 Simile al precedente, dietro T. N
Collezione Museo di Napoli, Catalogo Fiorelli 2770.
49. DUCATO DI ORO FERRANDVS·D·G·R·S·I
 Simile al precedente.
 ⚔ RECORDT : MISERICOE : SVE
 Simile al precedente, dietro T. N
Collezione Cagiati.
50. DUCATO DI ORO FERRANDVSꝰDꝰGꝰRꝰSꝰI
 Simile al precedente.
 ⚔ RECORDT : MISERICOE : SVE
 Simile al precedente, dietro T. N
Catalogo della Collezione Thomsen 2595.
51. DUCATO DI ORO FERRANDVS·D·G·R·AR·V
 Simile al precedente, nel campo G.
 ⚔ FERNAN·D·G·R·AR·
 Stemma coronato. R. N
Catalogo della Collezione Fusco 954.

52. DUCATO DI ORO ✠ FERNANDVS·D·G·R·AR·V·S

Simile al precedente.

℞ FERNANDVS·D·G·R·AR·V·SI

Simile al precedente, lo stemma è fiancheggiato dalle lettere I·T. R. A'

Catalogo della Collezione Fusco 955.

53. DUCATO DI ORO FERNANDVS·D·G·R·AR·S

Simile al precedente.

℞ FERRANDVS·D·G·R·AR·SI

Simile al precedente, ma senza lettera. A'

Catalogo della Collezione Fusco 956.

54. DUCATO DI ORO FERDINANDVS : D : G·R·SI·V

Simile al precedente.

℞ RECORDAT ☉ MISERICORDIE ☉ S ☉

Testa del re coronato a d: A'

Collezione Giancarlo Rossi 485.

Nota. — Molti esemplari variano fra loro anche per la forma diversa della corona nel dr. e per il tipo diverso del busto del re nel retro.

(TIPO D)

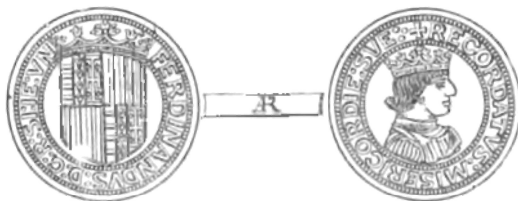

1. TESTONE (doppio Carlino) FERDINANDVS : D : G : R : SI : IE : VN

Scudo coronato.

℞ ✠ RECORDATVS : MISERICORDIE : SVE : :

Busto coronato a d: (vedi figura) R. R

Catalogo della Collezione Gnechi 35+4.

2. TESTONE FERDINANDVS : D : G : R : SI : IE : VN
 Simile al precedente.
 R̄ ✠ RECORDATVS : MISERICORDIE : SVE
 Simile al precedente, dietro M. R. R̄
Catalogo della Collezione Fusco 985.
3. TESTONE FERDINANDVS : D : G : R : S : I · VN
 Simile al precedente.
 R̄ ✠ RECORDATVS : MISERIC : SVE
 Simile al precedente. R. R̄
Collezione Cagiati.
4. TESTONE FERDINANDVS : D : G : R : SI : V
 Simile al precedente.
 R̄ ✠ RECORDATVS : MISERICORDIE : SVE
 Simile al precedente, dietro M. R. R̄
Catalogo della Collezione Fusco, 986.
5. TESTONE FERDINANDVS : D : G : R : S : IEV
 Simile al precedente.
 R̄ ✠ RECORDATVS : MISERICORDIE : SVE
 Simile al precedente, dietro M. R. R̄
Collezione Museo di Napoli, Catalogo Fiorelli 2993.
6. TESTONE FERDINANDVS · D · G · R · S · I · VN
 Simile al precedente.
 R̄ ✠ RECORDATVS : MISERICORDIE : SVE
 Simile al precedente, dietro M. R. R̄
Catalogo della Collezione Sambon 752.
7. TESTONE FERDINANDVS : D : G : R · S · I · VN
 Simile al precedente.
 R̄ · ✠ RECORDATVS : MISERICORDIE : SVE (sic)
 Simile al precedente, dietro M. R. R̄
Collezione prof. Scacchi di Napoli.

8. TESTONE FERDINANDVS : D : G : R · S · I · V

Simile al precedente.

℞ ✠ RECORDATVS : MISERICORDIE : SVE

Simile al precedente, dietro M.

R. ℞

Catalogo della Collezione Colonna 197.

9. TESTONE FERDINANDVS : D : G : R : S : I : V

Simile al precedente.

℞ ✠ RECORDATVS : MISERICORDIE : SVE (sic)

Simile al precedente, dietro M.

R. ℞

Collezione Museo di Napoli, Catalogo Fiorelli 2992.

10. TESTONE FERDINANDVS ℞ D ℞ G ℞ R ℞ SIV

Simile al precedente.

℞ ✠ RECORDATVS ℞ MISERICORDIE ℞ SVE

Simile al precedente, dietro M.

R. ℞

Catalogo della Collezione Gnechi 3545.

(TIPO E)



11. CORONATO ✠ CORONATVS : Q : LEGIT : CERT :

Il re seduto in trono incoronato da un cardinale ed assistito da un vescovo.

℞ ✠ FERDINANDVS : D : G : R : SICILIE : IERV : VNG

Croce potenziata.

℞

Collezione prof. Scacchi di Napoli.

2. CORONATO CORONATVS·QVIA·LEGITIME·CERTAVIT·

Simile al precedente.

✠ FERDINANDVS·D·G·R·SICILIE·IERV·VNG

Simile al precedente.

AR

Collezione Museo di Napoli, Catalogo Fiorelli 2784.

3. CORONATO ✠ CORONATVS·QVIA·LEGITIMAE (sic)·CERTAVIT

Simile al precedente.

✠ FERDINANDVS·D·G·R·SICILIE·IERS·VN

Croce potenziata, internamente liscia, sotto Ω

AR

Collezione prof. Scacchi di Napoli.

4. CORONATO CORONATVS·QVIA·LEGITIMAE (sic)·CERTAVIT

Simile al precedente.

✠ FERDINANDVS·D·G·R·SICILIE·IER·VNG·

Simile al precedente.

AR

Collezione Museo di Napoli, Catalogo Fiorelli 2780.

5. CORONATO CORONATVS·QVIA·LEGITIME·CERTAVIT·

Simile al precedente.

✠ FERDINANDVS·D·G·R·SICILIE·IER·VNG

Simile al precedente, sotto Ω

AR

Catalogo della Collezione Thomsen 2596.

6. CORONATO. Altro esemplare con la croce internamente tratteggiata e con A invece di A.

AR

Collezione prof. Scacchi di Napoli.

7. CORONATO CORONATVS·QVIA·LEGITIME·CERTAVIT

Il re seduto in trono, ecc.

✠ FERDINANDVS·D·G·R·SICILIE·IER·VN

Croce potenziata.

AR

Collezione Museo di Napoli, Catalogo Fiorelli 2777-78.

8. CORONATO CORONATVS·ŲVIA·LEGITIME·CERTAVIT
 Simile al precedente.
 ⚔ FERDINANDVS : D : G : R : SICILIE : IER : VN
 Simile al precedente. R
Collezione Museo di Napoli, Catalogo Fiorelli 2779.
9. CORONATO ⚔ CORONATVS : ŲVIA : LEGITIME : CERTAVIT
 Simile al precedente.
 ⚔ FERDINANDVS : D : G : R : SICI : IER : VN
 Simile al precedente. R
Collezione Museo di Napoli, Catalogo Fiorelli 2799-800.
10. CORONATO ⚔ CORONATVS·ŲVIA·LEGITIME·CERTAVIT
 Simile al precedente.
 ⚔ FERDINANDVS : D : G : R : SI : IER : VNG.
 Simile al precedente. R
Collezione Museo di Napoli, Catalogo Santangelo 742.
11. CORONATO CORONATVS : QA : LEGITIME : CERTAVIT
 Simile al precedente.
 ⚔ FERDINANDVS : D : G : R : SICILIE : IERS : VN
 Simile al precedente. R
Collezione Museo di Napoli, Catalogo Fiorelli 2775.
12. CORONATO CORONATVS·QA·LEGITIME·CERTAVIT
 Simile al precedente.
 ⚔ FERDINANDVS·D·G·R·SICILIE·IER·VNGA
 Simile al precedente. R
Collezione Museo di Napoli, Catalogo Fiorelli 2781-82.
13. CORONATO CORONATVS·QA·LEGITIME·CERTAVIT
 Simile al precedente.
 ⚔ FERDINANDVS·D·G·R·SICILIE·IER·VNG
 Simile al precedente, sotto Ω R
Catalogo della Collezione Gneccchi 3552 b.

14. CORONATO ✠ CORONATVS 9A ° LEGITIME ° CERTA VIT
 Simile al precedente.
 † ✠ FERDINANDVS 8 D 8 G 8 R ° SICILIE ° IER ° V °
 Croce potenziata internamente liscia, sotto 𐌹 .R
Collezione prof. Scacchi di Napoli.
15. CORONATO CORONATVS ° QA ° LEGITIME ° CERTAVIT
 Simile al precedente.
 † ✠ FERDINANDVS 8 D 8 G ° R ° SICI ° IER ° VNGA
 Croce potenziata, sotto 𐌹 .R
Catalogo della Collezione Gneccchi 3552 a.
16. CORONATO CORONATVS · QA · LEGITIME · CERTAVIT
 Il re seduto in trono, ecc:
 † ✠ FERDINANDVS · D · G · R · SICI · IER · VNG
 Croce potenziata. .R
Collezione Museo di Napoli, Catalogo Fiorelli 2791.
17. CORONATO ✠ CORONATVS : 9A : LEGITIME : CERTAVIT
 Simile al precedente.
 † ✠ FERDINANDVS : D : G : R : SICI : IER : VNG
 Simile al precedente. .R
Collezione Museo di Napoli, Catalogo Fiorelli 2798.
18. CORONATO ✠ CORONATVS : QA : LEGITIME : CERTAVIT
 Simile al precedente.
 † ✠ FERDINANDV2 : D : G : R : 2I : IER : VNGA
 Simile al precedente. .R
Collezione Museo di Napoli, Catalogo Santangelo 743.
19. CORONATO CORON ° ATVS ° QA ° LEGITIME ° CERTAVT (sic)
 Simile al precedente.
 † ✠ FERDINANDVS 8 D 8 G 8 R ° SICI ° IER ° VNGA
 Simile al precedente. .R
Catalogo della Collezione Thomsen 2598.

20. CORONATO ✠ CORONATVS : 9A : LEGITIME : CERTAVT (*sic*)
 Simile al precedente.
 B ✠ FERDINANDVS : D : G : R : SICI : IER : VN R
 Simile al precedente.
Collezione Museo di Napoli, Catalogo Santangelo 750.
21. CORONATO. Altro esemplare con croce internamente tratteggiata
 e sotto R R
Collezione prof. Scacchi di Napoli.
22. CORONATO CORNATVS • QA • LEGITIME • CERTA — VT
 Il re seduto in trono, ecc.
 B ✠ FERDINANDVS 8 D 8 G 8 R 8 SICI 8 IER 8 VN R
 Croce potenziata, sotto B.
Catalogo della Collezione Gneccchi 3553.
23. CORONATO ✠ CORONATVS • 9A • LEGITIME • CERTAVI
 Simile al precedente.
 B ✠ FERDINANDVS : D : G : R : SICI : IER : VN R
 Croce potenziata.
Collezione Museo di Napoli, Catalogo Fiorelli 2803.
24. CORONATO ✠ COROIATVS (*sic*) 8 9A • LEGITIME 8 CERT AVI
 Simile al precedente.
 B ✠ FERDINANDVS 8 D 8 G 8 R ? SICI 8 IER • VN R
 Croce potenziata, internamente tratteggiata, sotto Y.
Collezione prof. Scacchi di Napoli.
25. CORONATO ✠ CORONATVS : QA : LEGITIME : CERTAVI
 Simile al precedente.
 B ✠ FERDINANDVS : D : G : R : SICI : IER : VN R
 Croce potenziata.
Catalogo della Collezione Fusco 983.

26. CORONATO ✠ CORONATVS·9A·LEGITIME·CERTAV
 Simile al precedente.
 B ✠ FERDINANDVS : D : G : R : SICILI : IER : VNG
 Simile al precedente. .R
Collezione Museo di Napoli, Catalogo Fiorelli 2787.
27. CORONATO ✠ CORONATVS89A8LEGITIME8CERT AV
 Simile al precedente.
 B ✠ FERDINANDVS8D8G8R8SICILIE8IER8V8
 Croce potenziata internamente liscia, sotto M .R
Collezione prof. Scacchi di Napoli.
28. CORONATO CORONATVS : 9A : LEGITIME : CERTAV
 Simile al precedente.
 B ✠ FERDINANDVS·D·G·R·SICI·IER·VNG
 Croce potenziata. .R
Collezione Museo di Napoli, Catalogo Fiorelli 2793.
29. CORONATO CORO — NATVS8QA8LEGITIME8CERTA
 Simile al precedente.
 B ✠ FERDINANDVS8D8G8R8SICILI8IER8VNG8
 Croce potenziata, sotto Y. .R
Catalogo della Collezione Gnechchi 3557.
30. CORONATO CORONATVS : Q : LEGITIME : CERTAVIT
 Simile al precedente.
 B ✠ FERDINANDVS : D : G : SICILE (sic) : IER : VNG
 Croce potenziata. .R
Collezione Museo di Napoli, Catalogo Fiorelli 2786.
31. CORONATO CORONATVS : 9 : LEGITIME · CERTAVIT
 Simile al precedente.
 B ✠ FERDINANDVS : D : G : R : SICILI : IER : VNG
 Simile al precedente. .R
Collezione Museo di Napoli, Catalogo Fiorelli 2788-89.

32. CORONATO. Altro esemplare simile al precedente con ✠ prima di CORONATVS AR
Collezione Museo di Napoli, Catalogo Santangelo 745.
33. CORONATO CORO NATVS◦¶◦LEGITIME◦CERAVIT
 Simile al precedente.
 ¶ ✠ FERDINANDVS◦D◦G◦R◦SICILI◦IER◦VN
 Croce potenziata, internamente tratteggiata, sotto Y. AR
Collezione prof. Scacchi di Napoli.
34. CORONATO ✠ CORONATVS : ¶ : LEGITIME : CERAVIT
 Il re seduto in trono, ecc.
 ¶ ✠ FERDINANDVS : D : G : R : SICILI : IE : V
 Croce potenziata. AR
Collezione Museo di Napoli, Catalogo Santangelo 744.
35. CORONATO CORO NATVS◦Q◦LEGITIME◦CERAVIT
 Il re seduto in trono, ecc.
 ¶ ✠ FERDINANDVS◦D◦G◦R◦SICI◦IER◦VNG◦
 Croce potenziata, internamente tratteggiata, sotto R AR
Collezione prof. Scacchi di Napoli.
36. CORONATO ✠ CORONATVS : ¶ : LEGITIME : CERAVIT
 Il re seduto in trono, ecc.
 ¶ ✠ FERDINANDVS : D : G : R : SI : IER : VNG
 Croce potenziata. AR
Collezione Museo di Napoli, Catalogo Fiorelli 2811.
37. CORONATO ✠ CORONATVS◦Q◦LEGITIME◦CERAVIT
 Il re seduto in trono, ecc.
 ¶ ✠ FERDINANDVS : D : G : R : SIC : IER : VN :
 Croce potenziata, sotto B. AR
Catalogo della Collezione Sambon 771.

38. CORONATO ✠ CORONATVS : 9 : LEGITIME : CERTAVT (*sic*)
 Simile al precedente.
 ✠ ✠ FERDINANDVS : D : G : R : SI : IER : VNG.
 Croce potenziata. R
Collezione Museo di Napoli, Catalogo Fiorelli 2812.
39. CORONATG CORONATVS : 9 : LEGITIME : CERTAVT (*sic*)
 Simile al precedente.
 ✠ ✠ FERDINANDVS : D : G : R : SICILI : IER : V
 Simile al precedente. R
Collezione Museo di Napoli, Catalogo Santangelo 757.
40. CORONATO CORONATVS : 9 : LEGITIME : CERTAVI
 Simile al precedente.
 ✠ ✠ FERDINANDVS · D · G · R · SICI · IER · VNG ·
 Simile al precedente. R
Collezione Museo di Napoli, Catalogo Fiorelli 2792.
41. CORONATO CORONATVS · 9 · LEGITIME · CERTAVI
 Simile al precedente.
 ✠ ✠ FERDINANDVS : D : G : R : SICI : IER : VN
 Simile al precedente. R
Collezione Museo di Napoli, Catalogo Fiorelli 2801-02.
42. CORONATO. Altro esemplare simile al precedente con ✠ e con : di
 separazione nel dritto. R
Collezione Museo di Napoli, Catalogo Santangelo 752.
43. CORONATO CORONATVS : Q : LEGITIME : CERTAVI
 Il re seduto in trono, ecc.
 ✠ ✠ FERDINANDVS : D : G : R : SI : IER : VN
 Croce potenziata, R
Catalogo della Collezione Fusco 968.

44. CORONATO CORONATVS : Q : LEGITIME · CERTAV
 Simile al precedente.
 R ✠ FERDINANDVS · D · G · R · SICILIE · IER · VNGA
 Simile al precedente. AR
Collezione Museo di Napoli, Catalogo Fiorelli 2783.
45. CORONATO CORONATVS : Q : LEGITIME : CERTAV
 Simile al precedente.
 R ✠ FERDINANDVS : D : G : R : SICILIE : IER : VNG
 Simile al precedente. AR
Collezione Museo di Napoli, Catalogo Santangelo 746.
46. CORONATO CORONATVS : Q : LEGITIME : CERTAV
 Simile al precedente
 R ✠ FERDINANDVS : D : G : R : SICILIE : IER : VN
 Simile al precedente. AR
Collezione Museo di Napoli, Catalogo Fiorelli 2776.
47. CORONATO ✠ CORONATVS 8 9 8 LEGITIME 8 CERT AV
 Simile al precedente.
 R ✠ FERDINANDVS 8 D 8 G 8 R 8 SICILIE 8 IER 8 V
 Croce potenziata, internamente tratteggiata, sotto Ω AR
Collezione prof. Scacchi di Napoli.
48. CORONATO CORONATVS : 9 : LEGITIME : CERTAV
 Simile al precedente.
 R ✠ FERDINANDVS : D : G : R : SICIL : IER 8 VNG 8
 Croce potenziata AR
Collezione Museo di Napoli, Catalogo Fiorelli 2790.
49. CORONATO CORONATVS : 9 : LEGITIME : CERTAV
 Simile al precedente.
 R ✠ FERDINANDVS : D : G : R : SICI : IERS : VNG
 Simile al precedente. AR
Collezione Museo di Napoli, Catalogo Fiorelli 2796.

50. CORONATO CORONATVS : Q : LEGITIME : CERTAV
 Simile al precedente.
 R ✠ FERDINANDVS · D · G · R · SICI · IER · VNG
 Simile al precedente. AR
Collezione Museo di Napoli, Catalogo Fiorelli 2794-95.
51. CORONATO ✠ CORONATVS · 9 · LEGITIME · CERTAV
 Simile al precedente.
 R ✠ FERDINANDVS : D : G : R : SICI : IER : VN
 Simile al precedente. AR
Collezione Museo di Napoli, Catalogo Fiorelli 2804-08.
52. CORONATO. Altro esemplare simile al precedente con punteggiatura invertita. AR
Collezione Museo di Napoli, Catalogo Santangelo 747-48.
53. CORONATO ✠ CORONATVS 8 9 8 LEGITIME 8 CERTAV
 Il re seduto in trono, ecc.
 R ✠ FERDINANDVS 8 D 8 G 8 R 8 SICI 8 IER 8 V
 Croce potenziata AR
Collezione Museo di Napoli, Catalogo Santangelo 749.
54. CORONATO ✠ CORONATVS : 9 : LEGITIME : CERTAV
 Simile al precedente.
 R ✠ FERDINANDVS : D : G : R : SICI : IE : VN
 Simile al precedente. AR
Collezione Museo di Napoli, Catalogo Santangelo 756.
55. CORONATO CORONATVS · Q · LEGITIME · CERTA
 Simile al precedente.
 R ✠ FERDINANDVS · D · G · R · SICILIE · I · V
 Simile al precedente. AR
Collezione Museo di Napoli, Catalogo Fiorelli 2785.

56. CORONATO. Altro esemplare simile al precedente con parole separate da due punti. R
Collezione Museo di Napoli, Catalogo Santangelo 755.
57. CORONATO CORONATVS : 9 : LEGITIME : CERTA
 Il re seduto in trono, ecc.
 R ✠ FERDINANDVS : D : G : R : SICI : IER : VNG
 Croce potenziata. R
Collezione Museo di Napoli, Catalogo Fiorelli 2797.
58. CORONATO CORONATVS : 9 : LEGITIME : CERTA
 Simile al precedente.
 R ✠ FERDINANDVS : D : G : R : SICI : IER : VN
 Simile al precedente. R
Collezione Museo di Napoli, Catalogo Santangelo 753-54.
59. CORONATO CORONATVS • Q • LEGITIME • CERTA •
 Simile al precedente.
 R ✠ FERDINANDVS • D • G • R • S I • IER • VNG
 Simile al precedente. R
Catalogo della Collezione Thomsen 2597.
60. CORONATO ✠ CORONATVS : 9 : LEGITIME : CETA (*sic*)
 Simile al precedente
 R ✠ FERDINANDVS : D : G : R : SICI : IER : VN
 Simile al precedente. R
Collezione Museo di Napoli, Catalogo Fiorelli 2809-10.

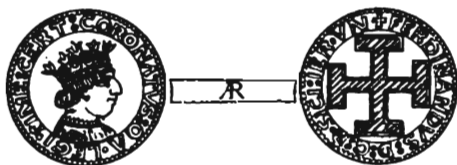

61. CORONATO CORONATVS : QA : LEGITIME · CERTAVIT

Busto coronato del re a d:

✠ FERDINANDVS · D · G · R · SIC · IER · VN

Croce potenziata,

Heiss, N. 9.

℞

62. CORONATVS : QA : LEGITIME : CERTAVI :

Busto coronato a d.

✠ FERDINANDVS : D : G : R : SICILIE : IER : VNG

Croce potenziata.

Collezione Museo di Napoli, Catalogo Santangelo 757.

℞

63. CORONATO. Altro esemplare simile al precedente con le parole separate da un punto.

Catalogo della Collezione Sambon 782.

℞

64. CORONATO ✠ CORONATVS : QA : LEGITIME : CERTAVI

Simile al precedente.

✠ FERDINANDVS : D : G : R : SICILIE : IER : VN

Simile al precedente.

Collezione Museo di Napoli, Catalogo Fiorelli 2813-16.

℞

65. CORONATO ✠ CORONATVS : QA : LEGITIME : CERTAVI

Simile al precedente.

✠ FERDINANDVS : D : G : R : SICILIE : IER : V

Simile al precedente.

Collezione Museo di Napoli, Catalogo Fiorelli 2817.

℞

66. CORONATO ✠ CORONATVS : QA : LEGITIME : CER TAVI
 Simile al precedente.
 B ✠ FERDINANDVS : D : G : R : SICIL : IER : VN R
 Simile al precedente.
Collezione Museo di Napoli, Catalogo Fiorelli 2818.
67. CORONATO ✠ CORONATVS : QA : LEGITIME : CERTAVI
 Simile al precedente.
 B ✠ FERDINANDVS · D · G · R · SICI · IER · VN R
 Simile al precedente.
Collezione Museo di Napoli, Catalogo Fiorelli 2819.
68. CORONATO ✠ CORONATVS : QA : LEGITIME : CERTAVI
 Simile al precedente.
 B ✠ FERDINANDVS · D · G · R · SICI · IE : VN R
 Simile al precedente.
Collezione Museo di Napoli, Catalogo Santangelo 758.
69. CORONATO ✠ CORONATVS · QA · LEGITIME · CERTAVI
 Simile al precedente. .
 B ✠ FERDINANDVS · D · G · R · SICI · IE · VN R
 Simile al precedente.
Collezione Museo di Napoli, Catalogo Santangelo 759.
70. CORONATO ✠ CORONATVS & QA ° LEGIME (sic) & CERTAV
 Simile al precedente.
 B ✠ FERDINANDVS ° D ° G ° R ° SI ° IE ° VN R
 Simile al precedente.
Collezione prof. Scacchi di Napoli.
71. CORONATO ✠ CORONATVS · QA · LEGITIME · CERTA
 Simile al precedente.
 B ✠ FERDINANDVS · D · G · R · SICILIE · R · VN R
 Simile al precedente.
Collezione Museo di Napoli, Catalogo Fiorelli 2823.

72. CORONATO ✠ CORONATVS·QA·LEGITIME·CERTA
 Simile al precedente.
 R ✠ FERDINANDVS·D·G·R·SICILIE·IER·V
 Simile al precedente. R
Collezione Museo di Napoli, Catalogo Fiorelli 2826-27.
73. CORONATO ✠ CORONATVS·QA·LEGITIME·CERTA
 Simile al precedente.
 R ✠ FERDINANDVS·D·G·R·SICI·IER·VNG·
 Simile al precedente. R
Catalogo della Collezione Fusco 971.
74. CORONATO CORONATVS : QA·LEGITIME : CERTA :
 Simile al precedente.
 R ✠ FERDINANDVS·D·G·R·SICI·IER·V·
 Simile al precedente. R
Collezione Cagiati.
75. CORONATO ✠ CORONATVS·QA·LEGITIME·CERTA
 Simile al precedente.
 R ✠ FERDINANDVS·D·G·R·SI·IER·VN
 Simile al precedente. R
Collezione Museo di Napoli, Catalogo Fiorelli 2824-25.
76. CORONATO CORONATVSꝰQAꝰLEGITIMEꝰCERTꝰ
 Simile al precedente.
 R ✠ FERDINANDVSꝰDꝰGꝰRꝰSICIꝰIERꝰVNG
 Simile al precedente. R
Collezione prof. Scacchi di Napoli.
77. CORONATO CORONATVS : QA : LEGITIME : CERT :
 Simile al precedente.
 R ✠ FERDINANDVS·D·G·R·SICI : IER·VN
 Simile al precedente. R
Collezione Museo di Napoli, Catalogo Fiorelli 2828-29.

78. CORONATO. Altro esemplare, simile al precedente, con varianti di punti. AR
Catalogo della Collezione Thomsen 2599.
79. CORONATO CORONATVS : QA : LEGITIME : CERT :
 Simile al precedente.
 B: ✕ FERDINANDVS : D : G : R : SICI : IER : V AR
 Simile al precedente.
Collezione Museo di Napoli, Catalogo Fiorelli 2830-31.
80. CORONATO. Altro esemplare, simile al precedente, con le parole separate da un solo punto. AR
Collezione Museo di Napoli, Catalogo Santangelo 763.
81. CORONATO. Altro esemplare con varianti di punti e nel dritto con Λ invece di A AR
Collezione prof. Scacchi di Napoli.
82. CORONATO CORONATVS◦QA◦LEGITIME◦CERT
 Simile al precedente.
 B: ✕ FERDINANDVS◦D◦G◦R◦SICI◦IE◦V AR
 Simile al precedente.
Collezione prof. Scacchi di Napoli.
83. CORONATO CORONATVS : QA : LEGITIME : CERT :
 Simile al precedente.
 B: ✕ FERDINANDVS : D : G : R : SI : IER : VN AR
 Simile al precedente.
Collezione Museo di Napoli, Catalogo Fiorelli 2833.
84. CORONATO CORONATVS : QA : LEGITIME : CERT :
 Simile al precedente.
 B: ✕ FERDINANDVS : D : G : R : SI : IE : VN AR
 Simile al precedente.
Collezione Museo di Napoli, Catalogo Fiorelli 2832.

85. CORONATO CORONATVS : QA : LEGITIME : CER ·
 Simile al precedente.
 B̄ ✠ FERDINANDVS : D : G : R : SICIL : IER : VN
 Simile al precedente. R
Collezione Museo di Napoli, Catalogo Fiorelli 2834.
86. CORONATO CORONATVS : QA : LEGITIME : CER ·
 Simile al precedente.
 B̄ ✠ FERDINANDVS : D : G : R : SICI : IER : V
 Simile al precedente. R
Collezione Museo di Napoli, Catalogo Fiorelli 2835-36.
87. CORONATO Altro esemplare, simile al precedente, con variante di punti. R
Collezione Museo di Napoli, Catalogo Santangelo 764.
88. CORONATO ✠ CORONAT · QA · LEGITIME · CERTAVI
 Busto coronato a d:
 B̄ ✠ FERDINANDVS · D · G · R · SICI · IER · VN
 Croce potenziata. R
Collezione Museo di Napoli, Catalogo Fiorelli 2820-22.
89. CORONATO CORONATVS : QA : LEGITIME : CERTAVIT :
 Simile al precedente, dietro A.
 B̄ FERDINANDVS : D : G : R : SICIL : IER : V
 Simile al precedente., sotto A. R
Collezione Museo di Napoli, Catalogo Fiorelli 2837.
90. CORONATO CORONATVS : QA : LEGITIME : CERTAVI ·
 Simile al precedente, dietro A-
 B̄ ✠ FERDINANDVS : D : G : R : SICIL : IER : VN
 Simile al precedente, senza lettera. R
Collezione Museo di Napoli, Catalogo Santangelo 765.

91. CORONATO CORONATVS : QA : LEGITIME : CERTAVI
 Simile al precedente, senza lettera.
 B ✕ FERDINANDVS : D : G : R : SICILIE : IER · V
 Simile al precedente, sotto A. .R
Collezione prof. dell'Erba di Napoli.
92. CORONATO CORONATVS : QA : LEGITIME : CERTAV
 Simile al precedente, dietro A.
 B FERDINANDVS : D : G : R : SICILIE : IER · V
 Simile al precedente, sotto A. .R
Collezione prof. Carlo Prota di Napoli.
93. CORONATO CORONATVS : QA : LEGITIME : CERTAV :
 Simile al precedente, dietro A.
 B ✕ FERDINANDVS : D : G : R : SICILIE : IER
 Simile al precedente, sotto A. .R
Collezione Museo di Napoli, Catalogo Fiorelli 2838-39.
94. CORONATO CORONATVS : QA : LEGITIME : CERTA ·
 Simile al precedente, dietro A.
 B ✕ FERDINANDVS : D : G : R : SICILIE : IERVN (*sic*)
 Simile al precedente, senza lettera. .R
Collezione Museo di Napoli, Catalogo Santangelo 766.
95. CORONATO CORONATVS : QA : LEGITIME : CERTA
 Simile al precedente, dietro A.
 B ✕ FERDINANDVS : D : G : R : SICIL : IER : VN
 Simile al precedente, sotto A. .R
Collezione Museo di Napoli, Catalogo Fiorelli 2840-41.
96. CORONATO CORONATVS B QA · LEGITIME B CERTAV B
 Simile al precedente, dietro C.
 B ✕ FERDINANDVS B D B G B R B SICIL B IER V
 Simile al precedente, senza lettera. .R
Collezione prof. Scacchi di Napoli.

97. CORONATO CORONATVS·QA·LEGITIME·CERTAVIT :
 Simile al precedente, dietro C.
 R̄ ✠ FERDINANDVS : D : G : R : SICIL : IER : VN
 Simile al precedente, sotto C. .R
Collezione Museo di Napoli, Catalogo Fiorelli 2842.
98. CORONATO CORONATVS : QA : LEGITIME : CERTAVI :
 Simile al precedente, dietro C.
 R̄ ✠ FERDINANDVS : D : G : R : SICIL : IER : VN
 Simile al precedente, sotto C. .R
Collezione Museo di Napoli, Catalogo Fiorelli 2843-46.
99. CORONATO CORONATVS : QA : LEGITIME : CERTAVI :
 Simile al precedente, dietro C.
 R̄ ✠ FERDINANDVS : D : G : R : SICILIE : IER : V
 Simile al precedente, sotto C. .R
Collezione Museo di Napoli, Catalogo Fiorelli 2847-49.
100. CORONATO CORONATVS·QA·LEGITIME·CERTAV·
 Simile al precedente, dietro C.
 R̄ ✠ FERDINANDVS : D : G : R : SICILIE : IER : V
 Simile al precedente, sotto C. .R
Collezione Museo di Napoli, Catalogo Fiorelli 2851-52.
101. CORONATO CORONATVS·QA·LEGITIME·CERTAV·
 Simile al precedente, dietro C.
 R̄ ✠ FERDINANDVS : D : G : R : SICILIE : IER
 Simile al precedente, sotto C. .R
Collezione Museo di Napoli, Catalogo Fiorelli 2850.
102. CORONATO. Altro esemplare, simile al precedente, con IER ✠ .R
Catalogo della Collezione Gneocchi 3559 a.

103. CORONATO CORONATVS·QA·LEGITIME·CERTAV·
 Simile al precedente, dietro C.
 ⚔ FERDINANDVS·D·G·R·SICILIE·IE·
 Simile al precedente, sotto C. R
Catalogo della Collezione Gnechi 3559 b e c.
104. CORONATO CORONATVS·QA·LEGITIME·CERTAV·
 Simile al precedente, dietro C.
 ⚔ FERDINANDVS·D·G·R·SICILIE·I·
 Simile al precedente, sotto C. R
Collezione prof. Scacchi di Napoli.
105. CORONATO CORONATVS·QA·LEGITIME·CERTAV·
 Simile al precedente, dietro C.
 ⚔ FERDINANDVS·D·G·R·SICIL·IER·VN
 Simile al precedente, sotto C. R
Collezione Museo di Napoli, Catalogo Fiorelli 2853.
106. CORONATO CORONATVS·QA·LEGITIME·CERTAV·
 Simile al precedente, dietro C.
 ⚔ FERDINANDVS·D·G·R·SICIL·IER·V
 Simile al precedente, sotto C. R
Catalogo della Collezione Fusco 970.
107. CORONATO CORONATVS·QA·LEGITIME·CERTAV·
 Simile al precedente, dietro C.
 ⚔ FERDINANDVS·D·G·R·SICIL·IE·V
 Simile al precedente, sotto C. R
Collezione Museo di Napoli, Catalogo Fiorelli 2856-57.
108. CORONATO CORONATVS·QA·LEGITIME·CERTA·
 Simile al precedente, dietro C.
 ⚔ FERDINANDVS·D·G·R·SICILIE·IER·V
 Simile al precedente, sotto C. R
Catalogo della Collezione Thomsen 2603.

109. CORONATO CORONATVS : QA : LEGITIME : CERTA :
 Simile al precedente, dietro C.
 R ✠ FERDINANDVS : D : G : R : SICILIE : IER R
 Simile al precedente, sotto C.
Collezione Museo di Napoli, Catalogo Fiorelli 2858-59.
110. CORONATO CORONATVS : QA : LEGITIME : CERTA :
 Simile al precedente, dietro C.
 R ✠ FERDINANDVS : D : G : R : SICILIE : IE R
 Simile al precedente, senza lettera.
Collezione Museo di Napoli, Catalogo Santangelo 779-80.
111. CORONATO CORONATVS : QA : LEGITIME : CERTA :
 Simile al precedente, dietro C.
 R ✠ FERDINANDVS : D : G : R : SICIL : IER · V R
 Simile al precedente, senza lettera.
Collezione Museo di Napoli, Catalogo Santangelo 778.
112. CORONATO CORONATVS : QA : LEGITIME : CERT
 Simile al precedente, dietro C.
 R ✠ FERDINANDVS : D : G : R : SICILIE : IER : VN R
 Simile al precedente, sotto C.
Collezione Museo di Napoli, Catalogo Fiorelli 2862.
113. CORONATO CORONATVS : QA : LEGITIME : CERT
 Simile al precedente, dietro C.
 R ✠ FERDINANDVS : D : G : R : SICILIE : IER : V R
 Simile al precedente, sotto C.
Collezione Museo di Napoli, Catalogo Fiorelli 2863.
114. CORONATO CORONATVS : QA : LEGITIME : CERT
 Simile al precedente, dietro C.
 R ✠ FERDINANDVS : D : G : R : SICILIE : IER R
 Simile al precedente, sotto C.
Collezione Museo di Napoli, Catalogo Fiorelli 2864.

115. CORONATO CORONATVS : QA : LEGITIME : CERT
 Simile al precedente, dietro C.
 B. ✠ FERDINANDVS : D : G : R : SICILIE : IE
 Simile al precedente, sotto C. AR
Collezione Museo di Napoli, Catalogo Fiorelli 2865.
116. CORONATO CORONATVS : QA : LEGITIME : CERT :
 Simile al precedente, dietro C.
 B. ✠ FERDINANDVS : D : G : R : SICILIE : I
 Simile al precedente, sotto C. AR
Collezione prof. Scacchi di Napoli.
117. CORONATO CORONATVS : QA : LEGITIME : CER-
 Simile al precedente, dietro C.
 B. ✠ FERDINANDVS : D : G : R : SICILIE : IE
 Simile al precedente, sotto C. AR
Collezione Museo di Napoli, Catalogo Fiorelli 2866-68.
118. CORONATO CORONATVS : QA : LEGITIME : CE
 Simile al precedente, dietro C.
 B. ✠ FERDINANDVS : D : G : R : SICILIE : IE
 Simile al precedente, sotto C. AR
Collezione prof. Scacchi di Napoli.
119. CORONATO CORONATVS : QA : LEGITIME : CERTAV :
 Simile al precedente, dietro C.
 B. ✠ FERDINANDVS : D : G : R : SICIL : IER : V
 Simile al precedente, sotto C. AR
Collezione Cagiati.
120. CORONATO CORONATVS : QA : LEGITIME : CERTAVIT :
 Simile al precedente, dietro C.
 B. ✠ FERDINANDVS : D : G : R : SICILIE : IER : V
 Simile al precedente, sotto C. AR
Collezione Museo di Napoli, Catalogo Fiorelli 2869-70.

121. CORONATO ✠ CORONATVSꝰQAꝰLEGITIMEꝰCERTAVI
 Simile al precedente, dietro \mathcal{C} .
 IIꝰ ✠ FERDINANDVSꝰDꝰGꝰRꝰSICILIEꝰIERꝰVN
 Simile al precedente, sotto \mathcal{C} . .R
Collezione prof. Scacchi di Napoli.
122. CORONATO ✠ CORONATVSꝰQAꝰLEGITIMEꝰCERTAVIꝰ
 Simile al precedente, dietro \mathcal{C} .
 IIꝰ ✠ FERDINANDVSꝰDꝰGꝰRꝰSICILIEꝰIERꝰV
 Simile al precedente, sotto \mathcal{C} .R
Collezione Museo di Napoli, Catalogo Fiorelli 2871.
123. CORONATO. Altro esemplare, simile al precedente, con le lettere nel
 dritto separate da un punto. .R
Collezione Cagiati.
124. CORONATO CORONATVS : QA : LEGITIME : CERTAVI
 Busto coronato a d., dietro \mathcal{C} .
 IIꝰ ✠ FERDINANDVS : D : G : R : SICILIE : IER
 Croce potenziata, sotto \mathcal{C} . .R
Collezione Museo di Napoli, Catalogo Fiorelli 2872.
125. CORONATO CORONATVS : QA : LEGITIME : CERTAVI
 Simile al precedente, dietro \mathcal{C} .
 IIꝰ ✠ FERDINANDVS : D : G : R : SICILIE : IE : V
 Simile al precedente, sotto \mathcal{C} . .R
Collezione Museo di Napoli, Catalogo Fiorelli 2874-75.
126. CORONATO CORONATVS : QA : LEGITIME : CERTAVI
 Simile al precedente, dietro \mathcal{C} .
 IIꝰ ✠ FERDINANDVS · D · G · R · SICILIE · I · V
 Simile al precedente, dietro \mathcal{C} . .R
Collezione Museo di Napoli, Catalogo Fiorelli 2873.

127. CORONATO CORONATVS : QA : LEGITIME : CERTAV
 Simile al precedente, dietro \mathcal{C} .
 $\mathcal{B} \times$ FERDINANDVS : D : G : R : SICILIE : IER :
 Simile al precedente, dietro \mathcal{C} . .R
Collezione Museo di Napoli, Catalogo Fiorelli 2878.
128. CORONATO CORONATVS : QA : LEGITIME : CERTAV
 Simile al precedente, dietro \mathcal{C} .
 $\mathcal{B} \times$ FERDINANDVS : D : G : R : SICIL : IER : VN
 Simile al precedente, sotto \mathcal{C} . .R
Collezione prof. Scacchi di Napoli.
129. CORONATO CORONATVS : QA : LEGITIME : CERTAV
 Simile al precedente, dietro \mathcal{C} .
 $\mathcal{B} \times$ FERDINANDVS : D : G : R : SICIL : IER : V
 Simile al precedente, sotto \mathcal{C} . .R
Collezione Museo di Napoli, Catalogo Fiorelli 2877.
130. CORONATO CORONATVS : QA : LEGITIME : CERTA
 Simile al precedente, dietro \mathcal{C} .
 $\mathcal{B} \times$ FERDINANDVS : D : G : R : SICILIE : IER : V
 Simile al precedente, sotto \mathcal{C} . .R
Collezione Museo di Napoli, Catalogo Fiorelli 2879.
131. CORONATO CORONATVS : QA : LEGITIME : CERTA :
 Simile al precedente, dietro \mathcal{C} .
 $\mathcal{B} \times$ FERDINANDVS : D : G : R : SICILIE : IER :
 Simile al precedente. .R
Collezione Museo di Napoli, Catalogo Santangelo 776-777.
132. CORONATO CORONATVS : QA : LEGITIME : CERTA :
 Simile al precedente, dietro \mathcal{C} .
 $\mathcal{B} \times$ FERDINANDVS : D : G : R : SICIL : IER : V
 Simile al precedente. .R
Collezione Museo di Napoli, Catalogo Santangelo 772-773.

133. CORONATO CORONATVS : QA : LEGITIME : CERT
 Simile al precedente, dietro \mathcal{C} .
 $\mathcal{R} \times$ FERDINANDVS : D : G : R : SICIL : IER : VN
 Simile al precedente, sotto \mathcal{C} . \mathcal{R}
Collezione Museo di Napoli, Catalogo Fiorelli 288f.
134. CORONATO CORONATVS : QA : LEGITIME : CERT
 Simile al precedente, dietro \mathcal{C} .
 $\mathcal{R} \times$ FERDINANDVS : D : G : R : SICIL : IERV :
 Simile al precedente. \mathcal{R}
Collezione Cagiati.
135. CORONATO CORONATVS : QA : LEGITIME : CERT :
 Simile al precedente, dietro \mathcal{C} .
 $\mathcal{R} \times$ FERDINANDVS : D : G : R : SICIL : IE : V
 Simile al precedente, sotto \mathcal{C} . \mathcal{R}
Collezione cav. Sava di Messina.
136. CORONATO \times CORONATVS $\&$ QA \circ LEGITIME CERTAVIT
 Simile al precedente.
 $\mathcal{R} \times$ FERDINANDVS $\&$ D $\&$ G $\&$ R \circ SICILIE $\&$ IER \circ V
 Simile al precedente, sotto \mathcal{C} . \mathcal{R}
Collezione prof. Scacchi di Napoli.
137. CORONATO CORONATVS $\&$ QA \circ LEGITIME $\&$ CERTAVI $\&$
 Simile al precedente.
 $\mathcal{R} \times$ FERDINANDVS $\&$ D $\&$ G \circ R \circ SICILIE $\&$ IER \circ V
 Simile al precedente, sotto \mathcal{C} . \mathcal{R}
Catalogo della Collezione Stiavelli 94f.
138. CORONATO CORONATVS $\&$ QA \circ LEGITIME $\&$ CERTAV $\&$
 Simile al precedente.
 $\mathcal{R} \times$ FERDINANDVS $\&$ D $\&$ G $\&$ R \circ SICILIE \circ IERV
 Simile al precedente, sotto \mathcal{C} . \mathcal{R}
Collezione prof. Scacchi di Napoli.

139. CORONATO \neq CORONATVS • QA • LEGITIME • CERTAVI

Simile al precedente.

† \neq FERDINANDVS • D • G • R • SICILIE • IER • V

Simile al precedente, sotto V.

.R

Catalogo della Collezione Ginecchi 3558 a.

140. CORONATO \neq CORONATVS • QA • LEGITIME • CERTAVI

Simile al precedente.

† \neq FERDINANDVS • D • G • R • SICILIE • IER • V

Simile al precedente, sotto V.

.R

Catalogo della Collezione Ginecchi 3558 b.

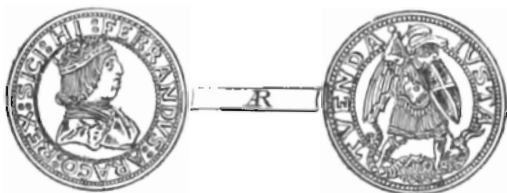

141. CORONATO FERRANDVS • ARAGO • REX • SICILIE

Busto coronato a d:

† IVSTA — TVENDA

L' Arcangelo Michele volto di profilo a d: percuotendo un drago con testa umana (vedi figura).

R. .R

Questa moneta fu coniata per celebrare la vittoria sui baroni ribelli.

Catalogo della Collezione Sambon 780.

142. CORONATO \neq FERRADVS : ARAGO : REX : SI : HIER

Simile al precedente.

† IVSTA — TVENDA

Simile al precedente.

R. .R

Catalogo della Collezione Colonna 203.



143. CORONATO ✠ FERRANDVS : D : G : REX : SICILIE : HIE

Busto coronato a d:

R̄ · IVSTA · TVENDA ·

L'Arcangelo Michele che ferisce il drago.

R

Collezione Museo di Napoli, Catalogo Fiorelli 2884.

144. CORONATO FERRANDVS : D : G : R : SICILIE : HIER ·

Simile al precedente.

R̄ · IVSTA · TVENDA ·

Simile al precedente.

R

Collezione Museo di Napoli, Catalogo Santangelo 781

145. CORONATO ✠ FERRANDVS : D : G : R : SICILIE : HI

Simile al precedente.

R̄ · IVSTA · TVENDA ·

Simile al precedente.

R

Collezione Museo di Napoli, Catalogo Fiorelli 2885.

146. CORONATO ✠ FERRANDVS 8 D 8 G 8 R 8 SICILIE 8 HIE

Simile al precedente, nella spalla una rosetta.

R̄ IVSTA · TV — ENDA

L'Arcangelo Michele con scudo in forma di rotella e con lancia
avente nella cima una banderuola.

R

Collezione prof. Scacchi di Napoli.

147. CORONATO ✠ FERRANDVS·D·G·R·SICILIE·HI·
 Simile al precedente
 Iꝑ·IVSTA·TVE — NDA
 Simile al precedente. AR
Collezione prof. Scacchi di Napoli.
148. CORONATO FERRANDVS·D·G·R·SICILIE·HIERV·
 Simile al precedente, dietro T.
 Iꝑ·IVSTA·TVENDA
 Simile al precedente. AR
Collezione Museo di Napoli, Catalogo Fiorelli 2910-11.
149. CORONATO FERRANDVS·D·G·R·SICILIE·HIER
 Simile al precedente, dietro T.
 Iꝑ·IVSTA·TVENDA·
 Simile al precedente. AR
Collezione Museo di Napoli, Catalogo Fiorelli 2912-13.
150. CORONATO FERRANDVS D G R SICILIE IER VN
 Simile al precedente, dietro T.
 Iꝑ·IVSTA·TVENDA·
 Simile al precedente. AR
Collezione Museo di Napoli, Catalogo Fiorelli 2909.
151. CORONATO FERRANDVS : D : G : R : SICILIE : HIE
 Simile al precedente, dietro T.
 Iꝑ·IVSTA·TVENDA·
 Simile al precedente. AR
Catalogo della Collezione Gnechi 3556 a.
152. CORONATO FERRANDVS : D : G : R : SICILIE : IE
 Simile al precedente, dietro T.
 Iꝑ·IVSTA·TVENDA·
 Simile al precedente. AR
Collezione Museo di Napoli, Catalogo Fiorelli 2920-34.

153. CORONATO. Altro esemplare, simile al precedente, ma con la lancia dell'Arcangelo Michele terminante a + AR
Collezione prof. Scacchi di Napoli.
154. CORONATO FERRANDVS : D : G : R : SICILIE : HI
 Simile al precedente, dietro T.
 B̄·IVSTA·TVENDA· AR
 Simile al precedente.
Collezione Museo di Napoli, Catalogo Fiorelli 2918-19.
155. CORONATO FERRANDVS : D : G : R : SICILIE : I :
 Simile al precedente, dietro T.
 J̄·IVSTA·TVENDA· AR
 Simile al precedente.
Collezione Museo di Napoli, Catalogo Fiorelli 2935-43.
156. CORONATO. Altro esemplare, simile al precedente, ma con la lancia dell'Arcangelo Michele terminante con & AR
Collezione prof. Scacchi di Napoli.
157. CORONATO FERRANDVS : D : G : R : SICILIE :
 Simile al precedente, dietro T.
 Ī·IVSTA·TVENDA· AR
 Simile al precedente.
Collezione Museo di Napoli, Catalogo Fiorelli 2944-46.
158. CORONATO FERRANDVS : D : G : R : SICILI : IE :
 Simile al precedente, dietro T.
 B̄·IVSTA·TVENDA· AR
 Simile al precedente.
Collezione Museo di Napoli, Catalogo Fiorelli 2947-49.
159. CORONATO FERRANDVS B̄ D & G & R & SICILI & IE &
 Simile al precedente, dietro T.
 Ī·IVSTA·TV -- ENDA AR
 Simile al precedente.
Collezione Cagiati.

160. CORONATO FERRANDVS · D · G · R · SICIL · I ·
 Simile al precedente, dietro T.
 ⚔ · IVSTA · TVENDA ·
 Simile al precedente. AR
Collezione Museo di Napoli, Catalogo Fiorelli 2950.
161. CORONATO ✠ FERRANDVS · ARAGO · REX · SI · HIE
 Simile al precedente.
 ⚔ · IVSTA · TVENDA ·
 Simile al precedente. AR
Collezione Museo di Napoli, Catalogo Fiorelli 2882-83.
162. CORONATO. Altro esemplare, con le parole del dritto separate da un punto. AR
Collezione Museo di Napoli, Catalogo Santangelo 782.
163. CORONATO ✠ FERRANDVS · ARAGO · REX · SI · HI
 Simile al precedente.
 ⚔ IVSTA TVENDA
 Simile al precedente. AR
Collezione prof. Carlo Prota di Napoli.
164. CORONATO ✠ FERRADVS (*sic*) · ARAGO · REX · SI · HIE
 Simile al precedente, dietro C.
 ⚔ · IVSTA · TVENDA ·
 Simile al precedente. AR
Collezione Museo di Napoli, Catalogo Fiorelli 2887-88.
165. CORONATO FERRANDS (*sic*) · ARAGO · REX · SI · HIE ·
 Simile al precedente, dietro C.
 ⚔ IVSTA TVENDA
 Simile al precedente. AR
Collezione cav. Sava di Messina.

166. CORONATO ✠ FERRANDVS · ARAGO · REX · SI · HI
 Simile al precedente, dietro C.
 R · IVSTA · TVENDA ·
 Simile al precedente. R
Collezione Museo di Napoli, Catalogo Fiorelli 2886.
167. CORONATO ✠ FERRANDS (sic) · ARAGO : REX · SI · HI
 Simile al precedente, dietro C.
 R · IVSTA · TVENDA ·
 Simile al precedente. R
Collezione Museo di Napoli, Catalogo Fiorelli 2889.
168. CORONATO FERRANDVS : ARAGO : REX : SICI : HIER
 Simile al precedente, dietro I.
 R · IVSTA TVENDA
 Simile al precedente. R
Collezione Cagiati.
169. CORONATO ✠ FERRANDVS : ARAGO : REX : SI : HIERV
 Simile al precedente, dietro I.
 R · IVSTA · TVENDA ·
 Simile al precedente. R
Collezione Museo di Napoli, Catalogo Fiorelli 2890.
170. CORONATO ✠ FERRANDVS · ARAGO · REX · SI · HIER
 Simile al precedente, dietro I.
 R · IVSTA · TVENDA ·
 Simile al precedente. R
Collezione Museo di Napoli, Catalogo Fiorelli 2892-93.
171. CORONATO. Altro esemplare, simile al precedente, ma con le parole separate da due punti. R
Collezione prof. Scacchi di Napoli.

172. CORONATO ✠ FERRANDS (*sic*) · ARAGO · REX · SI · HIER
 Simile al precedente, dietro I.
 R̄ · IVSTA · TVENDA ·
 Simile al precedente. R
Collezione Museo di Napoli, Catalogo Fiorelli 2891.
173. CORONATO ✠ FERRANDVS · ARAGO · REX · SI · HIE
 Simile al precedente, dietro I.
 R̄ · IVSTA · TVENDA ·
 Simile al precedente. R
Collezione Museo di Napoli, Catalogo Fiorelli 2894-902.
174. CORONATO. Altro esemplare, simile al precedente, ma con le parole
 nella leggenda del dritto separate da due punti. R
Catalogo della Collezione Thomsen 2605.
175. CORONATO. Altro esemplare, simile al n. 173, ma con le parole delle
 leggende nel dritto e nel retro separate da due globetti. R
Collezione prof. Scacchi di Napoli.
176. CORONATO ✠ FFERRANDVS (*sic*) : ARAGO : REX : SI : HIE
 Simile al precedente, dietro I.
 R̄ · IVSTA · TVENDA
 Simile al precedente. R
Catalogo della Collezione Gneccchi 3557.
177. CORONATO ✠ FERRANDVS · ARAGO · REX · SI · HI
 Simile al precedente, dietro I.
 R̄ · IVSTA · TVENDA ·
 Simile al precedente. R
Collezione Museo di Napoli, Catalogo Fiorelli 2903-08.

178. CORONATO ✠ FERRANDVS · ARAGO · REX · SI · HI

Simile al precedente, dietro V.

✠ IVSTA — TVENDA

Simile al precedente.

AR

Collezione prof. Scacchi di Napoli.

Nota. — Sono stati omessi per brevità molti esemplari, che sono varianti dei suddescritti, per la lancia dell'Arcangelo Michele terminante in +. in &, in O e in handeruola, o per lo scudo diverso per forma e con la croce o meno nella superficie di esso. Queste differenze, che fin'ora sono sfuggite e sfuggono facilmente ai Collezionisti, e delle quali non ha tenuto conto il Fiorelli nel Catalogo della ricca collezione del Museo di Napoli, un giorno (non è improbabile) potranno forse offrire dati certi per indicare l'epoca delle diverse coniazioni.

(TIPO F)

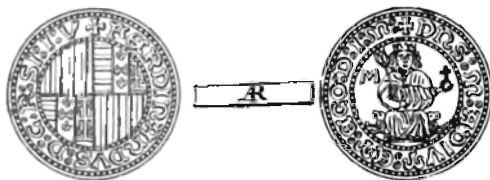

1. CARLINO ✠ FERDINANDVS : D : G : R : ARAG : S : C : V : F :

Stemma che occupa l'intero campo.

✠ : DNS : M : ADIVT : ET : EGO : D : IN :

Il re seduto in trono, tenendo lo scettro e il globo crucigero.

AR

Collezione Museo di Napoli, Catalogo Fiorelli 2952.

2. CARLINO ✠ FERDINANDVS : D : G : S : R : IG : C : V : F

Simile al precedente.

✠ : DNS : M : ADIVT : ET : EGO : D : IN : ME ·

Simile al precedente.

AR

Collezione Museo di Napoli, Catalogo Fiorelli 2951.

3. CARLINO ✠ FERDINANDVS·D·G·R·S·I·E·VN
 Simile al precedente, stemma palato al 1.º e 4.º
 B ✠ DNS·M·AIVT·ET·EGO·DES·IN·M
 Simile al precedente. AR
Collezione prof. Scacchi di Napoli.
4. CARLINO ✠ FERDINANDVS·D·G·R·S·IE·V·
 Simile al precedente.
 B ✠ DNS·M·ADIVT·ET·EGO·DES·I·M·
 Simile al precedente. AR
Catalogo della Collezione Fusco 988.
5. CARLINO ✠ FERDINANDVS·D·G·R·SI·IE·E·V
 Simile al precedente, stemma palato al 1.º e 4.º
 B ✠ DNS·M·ADIVT·ET·EGO·D·IN·M
 Simile al precedente, nel campo a s: A. AR
Collezione prof. Scacchi di Napoli.
6. CARLINO ✠ FERDINANDVS·D·G·R·SI·IE·E·V
 Simile al precedente, stemma palato al 1.º e 4.º
 B ✠ DNS·M·ADIVT·ET·EGO·D·I·M·
 Simile al precedente, nel campo a s: A AR
Collezione prof. Scacchi di Napoli.
7. CARLINO ✠ FERDINANDVS·D·G·R·S·IE·E·V
 Simile al precedente.
 B ✠ DNS·M·ADIVT·ET·EGO·D·I·M
 Simile al precedente, a s: A. AR
Collezione Museo di Napoli, Catalogo Fiorelli 2954-55.
8. CARLINO ✠ FERDINANDVS·D·G·R·S·IE·E·V
 Simile al precedente.
 B ✠ DNS·M·ADIVT·ET·ET·(sic) EGO·D·
 Simile al precedente, a s: A. AR
Collezione Museo di Napoli, Catalogo Fiorelli 2956.

9. CARLINO ✠ FERDINANDVS · D · G · R · S · IE · C · V
 Simile al precedente, stemma palato al 1.º e 4.º
 R ✠ DNS · M · ADIVT · ET · EGO · D · IN · M
 Simile al precedente, a s: A. R
Collezione prof. Scacchi di Napoli.
10. CARLINO ✠ FERDINANDVS · D · G · R · S · IE · C · V
 Simile al precedente.
 R ✠ DNS · M · ADIVT · ET · EGO · D · I · M
 Simile al precedente, a s: A. R
Catalogo della Collezione Sambon 753.
11. CARLINO ✠ FERDINANDVS · D · G · R · S · IE · E · V ·
 Simile al precedente, stemma palato al 1.º e 4.º
 R ✠ DNS · M · ADIVT · ET · EGO · D · IN · M
 Simile al precedente, nel campo a s: B. R
Collezione prof. Scacchi di Napoli.
12. CARLINO ✠ FERDINANDVS · D · G · R · S · IE · E · V
 Simile al precedente, stemma palato al 1.º e 4.º
 R ✠ DNS · M · ADIVT · ET · EGO · D · I · M ·
 Simile al precedente, a s: B. R
Collezione Museo di Napoli, Catalogo Fiorelli 2957-58.
13. CARLINO ✠ FERDINANDVS · D · G · R · SIC · IE · V
 Simile al precedente.
 R ✠ DNS · M · AIVT · ET · EGO · DES · IN · M
 Simile al precedente, a s: M. R
Collezione Museo di Napoli, Catalogo Fiorelli 2988.
14. CARLINO ✠ FERDINANDVS · DE · G · R · SI · IE · VN
 Simile al precedente.
 R ✠ DNS · M · AIVT · ET · EGO · DE · IN · ME
 Simile al precedente, a s: M. R
Collezione Museo di Napoli, Catalogo Fiorelli 2970.

15. CARLINO ✠ FERDINANDVS : D : G : R : SI : IE : VN
 Simile al precedente.
 † ✠ DNS : M : AIVT : ET : EGO : DE : IN : M
 Simile al precedente, a s: M. AR
Collezione Museo di Napoli, Catalogo Santangelo 800-801.
16. CARLINO ✠ FERDINANDVS : D : G : R : SI : IE : VN
 Simile al precedente.
 † ✠ DNS : M : AIVT : ET : EGO : D : I : M
 Simile al precedente, a s: M. AR
Collezione Museo di Napoli, Catalogo Fiorelli 2969.
17. CARLINO ✠ FERDINANDVS : D : G : R : SI : IE : V
 Simile al precedente.
 † ✠ DNS : M : AIVT : ET : EGO : DE : IN : M
 Simile al precedente, a s: M. AR
Collezione Museo di Napoli, Catalogo Fiorelli 2967.
18. CARLINO ✠ FERDINANDVS : D : G : R : SI : IE
 Simile al precedente.
 † ✠ DNS : M : ADIVT : ET : EGO : D : IN : M
 Simile al precedente, a s: M. AR
Collezione Museo di Napoli, Catalogo Fiorelli 2974.
19. CARLINO ✠ FERDINANDVSꝰDꝰGꝰRꝰSIꝰIE
 Simile al precedente, stemma palato al 1.º e 4.º
 † ✠ DNSꝰMꝰADIVTꝰETꝰETꝰEGO IN M
 Simile al precedente, a s: M. AR
Collezione prof. Scacchi di Napoli.
20. CARLINO ✠ FERDINDVS (sic) : D : G : R : SI : I : VN
 Simile al precedente.
 † ✠ DNS : MI : ADIVT : ET : EGO : D : I : M
 Simile al precedente, a s: M. AR
Collezione Museo di Napoli, Catalogo Fiorelli 2975.

21. CARLINO ✠ FERDINANDVS·D·G·R·SI·I·V
 Simile al precedente, stemma palato al 1.º e 4.º
 B ✠ DNS·M·AIVT·ET·EGO·DE·IN·ME
 Simile al precedente, a s: M. AR
Collezione prof. Scacchi di Napoli.
22. CARLINO ✠ FERDINANDVS·D·G·R·SI·I·V
 Simile al precedente.
 B ✠ DNS·M·ADIVT·ET·EGO·D·I·M·
 Simile al precedente, a s: M (vedi figura). AR
Collezione Cagiati.
23. CARLINO ✠ FERDINANDVS·D·G·R·SI·I·V
 Simile al precedente.
 B ✠ DNS·M·ADIVT·ET·EGO·D·IN·M
 Simile al precedente, a s: M. AR
Collezione Museo di Napoli, Catalogo Fiorelli 2966.
24. CARLINO ✠ FERDINANDVS·D·G·R·SI·I·V
 Simile al precedente.
 B ✠ DNS·M·ADIVT·ET·EGO·D·I·M·
 Simile al precedente, a s: M. AR
Collezione Museo di Napoli, Catalogo Fiorelli 2959-64.
25. CARLINO ✠ FERDINANDVS·D·G·R·SI·I·V
 Simile al precedente.
 B ✠ DNS·M·AIVT·ET·EGO·D·I·M
 Simile al precedente, a s: M. AR
Catalogo della Collezione Fusco 992.
26. CARLINO ✠ FERDINANDVS·D·G·R·SI·E·V
 Simile al precedente.
 B ✠ DNS·M·ADIVT·ET·EGO·D·IM
 Simile al precedente, a s: M. AR
Collezione Museo di Napoli, Catalogo Fiorelli 2971-72.

27. CARLINO ✠ FERDINANDVS·D·G·R·SI : E : V
 Simile al precedente.
 B ✠ DNS : M : ADIVT : ET : ET (*sic*) : EGO : IN M
 Simile al precedente, a s: M. AR
Collezione Museo di Napoli, Catalogo Fiorelli 2973.
28. CARLINO ✠ FERDINANDVSꝰDꝰGꝰRꝰSIꝰEV
 Simile al precedente, stemma palato al 1.º e 4.º
 B ✠ DNSꝰMꝰAIVTꝰETꝰEGOꝰDꝰIꝰM
 Simile al precedente, a s: M. AR
Collezione prof. Scacchi di Napoli.
29. CARLINO ✠ FERDINANDVS : D : G : R : S : IE : EV
 Simile al precedente.
 B ✠ DNS·M·ADIVT·ET·EGO·D·IN·M
 Simile al precedente, a s: M. AR
Collezione Museo di Napoli, Catalogo Fiorelli 2986-87.
30. CARLINO ✠ FERDINANDVS : D : G : R : S : IE : V
 Simile al precedente.
 B ✠ DNS : M : AIVT : ET : EGO : D : I : M
 Simile al precedente, a s: M. AR
Collezione Museo di Napoli, Catalogo Fiorelli 2985.
31. CARLINO ✠ FERDINANDVSꝰDꝰGꝰRꝰSꝰIEꝰVꝰ
 Simile al precedente.
 B ✠ DNSꝰMꝰAIVTꝰETꝰEGOꝰDꝰIM
 Simile al precedente, a s: M. AR
Collezione Museo di Napoli, Catalogo Santangelo 802
32. CARLINO ✠ FERDINANDVS : D : G : R : S : I : V
 Simile al precedente.
 B ✠ DNS : MI (*sic*) : ADIVT : ET : EGO : D : IM
 Simile al precedente, a s: M. AR
Collezione Museo di Napoli, Catalogo Santangelo 804.

33. CARLINO ✠ FERDINANDVS : D : G : R : S : I : V
 Simile al precedente.
 Iꝛ ✠ DNS : MI : AIVT : ET : EGO : DE : IN : M
 Simile al precedente, a s: M. .R
Collezione Museo di Napoli, Catalogo Fiorelli 2978.
34. CARLINO ✠ FERDINANDVS : D : G : R : S : I : V
 Simile al precedente.
 Iꝛ ✠ DNS : MI : AIVT : ET : EGO : DE : I : M
 Simile al precedente, a s: M. .R
Collezione Museo di Napoli, Catalogo Fiorelli 2979.
35. CARLINO ✠ FERDINANDVS : D : G : R : S : I : V
 Simile al precedente.
 Iꝛ ✠ DNS : M : AIVT : EGO : DE : IN : M
 Simile al precedente, a s: M. .R
Collezione Museo di Napoli, Catalogo Fiorelli 2976-77.
36. CARLINO ✠ FERDINANDVS : D : G : R : S : I : V
 Simile al precedente.
 Iꝛ ✠ DNS : M : ADIVT : ET : EGO : D : I : M
 Simile al precedente, a s: M. .R
Collezione Museo di Napoli, Catalogo Santangelo 803.
37. CARLINO ✠ FERDINANDVSꝛDꝛGꝛRꝛSꝛIꝛVꝛ
 Simile al precedente
 Iꝛ ✠ DNSꝛMꝛAIVTꝛETꝛEGOꝛDꝛINꝛM
 Simile al precedente, a s: M. .R
Catalogo della Collezione Thomsen 2604.
38. CARLINO ✠ FERDINANDVS : D : G : R : S : I : V
 Simile al precedente.
 Iꝛ ✠ DNS : M : AIVT : ET : EGO : D : I : M
 Simile al precedente, a s: M. .R
Collezione Museo di Napoli, Catalogo Fiorelli 2983-84.

39. CARLINO ✠ FERDINANDVS · D · G · R · S · I · V
 Simile al precedente, stemma palato al 1º e 4º.
 R ✠ DNS · M · AIVT · ET · EGO · D · IM
 Simile al precedente, a s: M. AR
Collezione Cagiati.
40. CARLINO ✠ FERDINANDVS · D · G · R · S · IE · E · VN
 Simile al precedente.
 R ✠ DNS · M · ADIVT · ET EGO · D · IN · M
 Simile al precedente, a s: P. AR
Collezione Museo di Napoli, Catalogo Santangelo 799.
41. CARLINO ✠ FERDINANDVS · D · G · R · S · IE · E · VN
 Simile al precedente.
 R ✠ DNS · M · ADIVT · ET · EGO · D · I · M
 Simile al precedente, a s: P. AR
Collezione Museo di Napoli, Catalogo Fiorelli 2989.
42. CARLINO ✠ FERDINANDVS · D · G · R · S · IE · E · V
 Simile al precedente.
 R ✠ DNS · M · ADIVT · ET · EGO · D · I · M
 Simile al precedente, a s: P. AR
Collezione Museo di Napoli, Catalogo Fiorelli 2990.
43. CARLINO ✠ (F)ERDINANDVS · D · G · R · SI · IRI · ET · HV
 Simile al precedente.
 R ✠ DNS · M · ADIVT · : · ET · E(G)O · DESPI · I(N)I · M
 Simile al precedente. nel campo a s: C · , a d: T ·
 Le lettere in parentesi sono in carattere franco-gallici. AR
Catalogo della Collezione Gneccchi 3550.

44. CARLINO ✠ FERDINANDVS·D·G·R·SI·IE·EV

Simile al precedente.

℞ ✠ DNS : M : ADIVT : ET : EGO : D : I : M

Simile al precedente, a s: S.

.R

Collezione Museo di Napoli, Catalogo Fiorelli 2991.

Nota. — Vi sono nei Carlini molti esemplari che differiscono per lo stemma palato diversamente e per la estremità dello scettro terminante a croce, a palla, a tridente.

(TIPO G)



1. ARMELLINO (Mezzo Carlino) FERRANDVS·D·G·R·SICI·

Scudo coronato.

℞ ✠ SERENA · OMNIA ✠

Nel campo armellino a s:, sopra rosetta ed in un nastro
DECORVM. all'esergo ✠ ✠ ✠ ✠

.R

Collezione prof. Scacchi di Napoli.

2. ARMELLINO·FERRANDVS·D·G·R·SICILI

Stemma coronato.

℞ · SERENA ✠ ✠ OMNIA ·

Simile al precedente, all'esergo · ✠ | ✠ ·

.R

Collezione Museo di Napoli, Catalogo Fiorelli 2994.

3. ARMELLINO·FERRANDVS : D : G : R : SICILI·

Scudo coronato.

℞ · SERENA · OMNIA ·

Simile al precedente, all'esergo · ✠ | ✠ ·

.R

Collezione Museo di Napoli, Catalogo Santangelo 806-807.

4. ARMELLINO FERRANDVS · D · G · R · SICIL ·
 Simile al precedente.
 I₃ · SERENA · · OMNIA
 Simile al precedente, all'esergo ◦ | ◦ .
Collezione Museo di Napoli, Catalogo Santangelo 508. .R
5. ARMELLINO ✠ FERRANDVS : D : G : R : SICI ·
 Stemma coronato.
 I₃ SERENA OMNIA
 Simile al precedente, all'esergo ◦ | ◦ .
Catalogo della Collezione Fusco 1013. .R
6. ARMELLINO FERRANDVS : D : G : R : SICI
 Scudo coronato.
 I₃ · SERENA · · · OMNIA ·
 Simile al precedente, all'esergo · ◦ | ◦ · .
Collezione Museo di Napoli, Catalogo Fiorelli 2995. .R
7. ARMELLINO FERRANDVS : D : G : R : SICI
 Simile al precedente.
 I₃ SERENA · OMNIA ·
 Simile al precedente, sopra un punto, all'esergo · ◦ | ◦ · .
Collezione Museo di Napoli, Catalogo Fiorelli 2996. .R
8. ARMELLINO FERRANDVS : D : G : R : SIC
 Stemma coronato.
 I₃ SERENA · OMNIA ·
 Simile al precedente, all'esergo · ◦ | ◦ · .
Collezione Museo di Napoli, Catalogo Fiorelli 2997. .R
9. ARMELLINO FERRANDVS : D : G : R : SIC
 Simile al precedente.
 I₃ SERENA · OMNIA ·
 Simile al precedente, sopra rosetta, all'esergo ◦ · ◦ | ◦ · .
Collezione Museo di Napoli, Catalogo Fiorelli 2998. .R

10. ARMELLINO FERRANDVS: D: G: R: SIC
 Simile al precedente.
 Iꝝ SERENA * * OMNIA
 Simile al precedente, all' esergo .✠|✠.
 AR
Collezione Cagiati.
11. ARMELLINO FERRANDVS·D·G·R·SICILI
 Simile al precedente.
 Iꝝ SERENA * OMNIA
 Simile al precedente, all' esergo ✠ T *
 AR
Collezione Museo di Napoli, Catalogo Fiorelli 3000-01.
12. ARMELLINO FERRANDVS·D·G·R·SICI
 Scudo coronato,
 Iꝝ SERENA ·✠·✠·OMNIA
 Simile al precedente, nel nastro DECORV, all' esergo ·✠ T ·
 (vedi figura).
 AR
Collezione Cagiati.
13. ARMELLINO FERRANDVS·D·G·R·SICI·
 Simile al precedente.
 Iꝝ·SERENA···OMNIA
 Simile al precedente, all' esergo * T *
 AR
Collezione Museo di Napoli, Catalogo Santangelo 810-811.
14. ARMELLINO FERRANDVS·D·G·R·SIC
 Stemma coronato.
 Iꝝ SERENA * OMNIA
 Simile al precedente, all' esergo .✠ T ·
 AR
Collezione Museo di Napoli, Catalogo Fiorelli 3002-04.
15. ARMELLINO ✠ FERRANDVS: D: G: R: SIC
 Simile al precedente.
 Iꝝ SERENA * OMIA (sic)
 Simile al precedente, all' esergo * T ✠
 AR
Catalogo della Collezione Fusco 1024.

16. ARMELLINO FERRANDVS·D·G·R·S

Simile al precedente.

‡ SERENA · OMNIA

Simile al precedente, all' esergo · T ·

.R

Catalogo della Collezione Fusco 1016.

17. ARMELLINO. Altro esemplare, simile al precedente, con SERENA · ·
OMNIA

.R

Catalogo della Collezione Thomsen 2608.



‡



18. ARMELLINO ✠ FERRAN · D · G · R · I · [E] · SICILIE · GE

Armellino a s., sopra rosetta c DECORVM, all'esergo · T ·

‡ ✠ IN · DEXTERA · TVA · SALVS · MEA · D

Altare con fiamme.

R. R

Catalogo della Collezione Sambon 753.

19. ARMELLINO ✠ FERRAND · D · G · R · I · SICILIE

Simile al precedente, all' esergo ✠ T ✠

‡ ✠ IN DEXTERA · TVA · SALVS · MEA

Simile al precedente.

R. R

Catalogo della Collezione Fusco, 1017.

20. ARMELLINO ✠ FERRANDVS · D · G · R · SICILIE ·

Simile al precedente, all' esergo ✠ T ✠

‡ ✠ IN DEXTERA · TVA · SALVS · MEA · D

Simile al precedente, (vedi figura).

R. R

Collezione Cagiati.



21. ARMELLINO FERRANDVS D & G & R • SICIL &

Stemma coronato.

⌘ IVSTA ⌘ TVENDA •⌘•

Armellino a s., senza rosetta al di sopra, nel nastro svolaz-
zante DECORV. R. ⌘

“ Per dare una plausibile ragione dell'improntamento di tal moneta, il sentimento dei cui molti tanto contrasto fanno tra loro, io porto opinione averla battuta Ferdinando circa il 1484, dopo cioè di avere con inaudite arti domata la nota congiura dei baroni e di aver perciò cangiata la consueta leggenda a dinotare che, spregiata la sua clemenza espressa già dall'Armellino, giustamente si era fatto sollecito a percuotere atrocemente i suoi nemici „

G. V. Fusco, — *Annali di Numismatica del Fiorelli* — Vol. I,
Pag. 179, Tav. N. 6.

(Tipo H)



1. CINQUINA ⌘ FERDINANDVS D & G & R

Montagna di diamanti, sotto B.

⌘ ⌘ CICILIE & IERVSALE & VNCA

Croce patente accantonata da quattro crocette. .R

Catalogo della Collezione Rossi 2915.

2. CINQUINA ✠ FERDINANDV·D·G·R·
 Simile al precedente, sotto B.
 B ✠ SICILIE·IERVSALEM·V· .R
 Simile al precedente.
Catalogo della Collezione Sambon 769.
3. CINQUINA ✠ FERDINANDVS·D·G·R
 Simile al precedente, sotto E.
 B ✠ ICILIE : IERVSALEM : VN .R
 Simile al precedente.
Collezione Museo di Napoli, Catalogo Fiorelli 3007.
4. CINQUINA Altro esemplare, simile al precedente, nel d: sotto C. .R
Catalogo della Collezione Sambon 770.
5. CINQUINA ✠ FERDINANDVS·D·G·R·SIC
 Simile al precedente, sotto M.
 B ✠ ICILIE : IERVSALEM : EVN .R
 Simile al precedente.
Collezione Museo di Napoli, Catalogo Fiorelli 3010.
6. CINQUINA ✠ FERDINANDVS·D·G·R·S
 Simile al precedente, sotto M.
 B ✠ ICILIE : IERVSALEM : VN .R
 Simile al precedente, (vedi figura).
Collezione Museo di Napoli, Catalogo Fiorelli 3008-09.
7. CINQUINA FERDINANDVS : D : G : R : CI
 Simile al precedente, sotto M.
 B ✠ ICILIE : IERVSALEM : VN .R
 Simile al precedente.
Collezione Cagiati.

8. CINQUINA ✠ FERDINANDVS·D·G·R·S

Simile al precedente, sotto Ω.

✠ ICILIE·IERVSALEM·VN

Simile al precedente.

Collezione Caggiati.

AR



9. CINQUINA ✠ FERDINANDVS·D·G·REX·S

Stemma.

✠ ICILIE·IERVSALE·VNG

Nel campo un F coronato, (vedi figura).

Vedi: G. V. Fusco, *Sulle monete dette Cinquine.*

R. AR

(TIPO I)

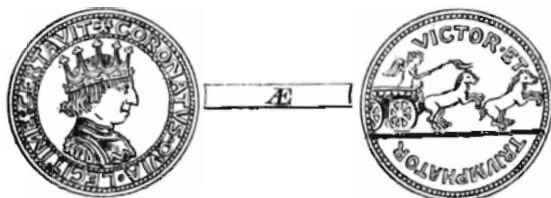

10. CINQUINA (o medaglia?) ✠ CORONATVS · QVIA · LEGITIME · CERTAVIT

Busto del re coronato a d:

✠ VICTOR·ET·—TRIVMPHATOR

La Vittoria in un carro tirato da quattro cavalli, (vedi figura). R. E

Catalogo della Collezione Sambon 796.

Vedi: A. Sambon — I Carlini e la medaglia trionfale di Ferdinando I. d'Aragona, — (*Rivista Italiana di Numismatica*, Anno 1891, Pag. 483).

(TIPO L)



1. QUATTRO CAVALLI FERRANDVS ◦ REX ◦ ◦

Testa del re radiata a d.:

† ✕ ◦ EQVITAS ◦ REGNI ◦

Cavallo gradiente a d., sopra ✕, all'escrigo ◦ * S * ◦ (ved. fig.). R. .1: *Collezione Cagiati.*

2. QUATTRO CAVALLI ◦ FERRANDVS & REX

Simile al precedente.

† EQVITAS REGNI

Simile al precedente, sopra ✕, all'escrigo ✕ S ✕. *Catalogo della Collezione Sambon 826.*

R. .1:

(TIPO M)

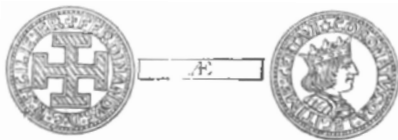

1. TRE CAVALLI ✕ FERDINANDVS : D : G : R : SICILIE : IER

Croce potenziata.

† ✕ CORONATVS : QA : LEGITIME : CERTAVI

Busto del re coronato a d., (vedi figura).

Collezione cav. Sava di Messina.

R. .1:

2. TRE CAVALLI ✕ FERDINANDVS : D : G : R : SICILIE : IER

Simile al precedente.

† ✕ CORONATVS : QA : LEGITIME : CERT :

Simile al precedente.

Collezione Museo di Napoli, Catalogo Fiorelli 3018.

R. .1:

3. TRE CAVALLI ✠ FERDINANDVS : D : G : R : SICILIE : IER

Simile al precedente.

✠ ✠ CORONATVS : QA : LEGITIME : CERTAVI

Simile al precedente.

Collezione Museo di Napoli, Catalogo Fiorelli 3019.

R. Æ

(TIPO N)



1. DOPPIO CAVALLO FERDINANDVS · D · G · R · S

Testa del re coronata a d:

✠ SICIL · VICTOR

La Vittoria su di un carro tirato da quattro cavalli.

Catalogo della Collezione Rossi 2917.

R. Æ

2. DOPPIO CAVALLO FERRANDVS · D · G · REX

Simile al precedente.

✠ SICILIE VICTOR

Simile al precedente.

Collezione Museo di Napoli, Catalogo Fiorelli 3012-16.

R. Æ

3. DOPPIO CAVALLO FERRANDVS : D : G : R : SI

Simile al precedente.

✠ SICILIE VICTOR

Simile al precedente, (vedi figura).

Catalogo della Collezione Sambon 831.

R. Æ

4. DOPPIO CAVALLO FERRANDVS ∞ D · G · R · SI

Simile al precedente.

✠ SICILIE VICTOR

Simile al precedente.

Catalogo della Collezione Rossi 832.

R. Æ

5. DOPPIO CAVALLO FERDI NANDVS & REX

Testa del re radiata a d:

⚡ Genio alato in un carro tirato da quattro cavalli, all'esergo
 VICTOR. R. ⚡

Nota. — Per queste monete (o medaglie?) vedi la interessantissima monografia del dott. A. Sambon — I cavalli di Ferdinando I. d' Aragona (Rivista Italiana di Numismatica, Anno 1891).

(TIPO O)

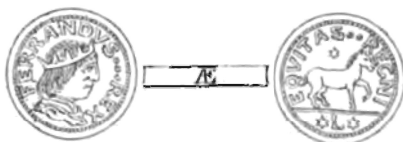

1. DUE CAVALLI FERRANDVS ○○○ REX

Testa del re radiata a d:

⚡ EQVITAS ○ ○ REGNI
 Cavallo gradiente a d; sopra *, all'esergo * L *, (vedi fig.). R. ⚡
Collezione Cagiati.

2. DUE CAVALLI FERRANDVS · REX

Simile al precedente.

⚡ EQVITAS · REGNI
 Simile al precedente, all'esergo S. R. ⚡
Catalogo della Collezione Rossi 2916.

(TIPO P)



1. CAVALLO FERDINANDVS · REX

Testa del re coronata a d:

⚡ EQVITAS ○ ○ ○ REGNI
 Cavallo gradiente a d: R. ⚡
Catalogo della Collezione Sambon 819.

Nota. Vi sono molti esemplari simili con punteggiature diverse.

2. CAVALLO FERDINANDVS · REX
 Simile al precedente.
 IƆ ✠ REX · REGNI · EQVITAS ✠
 Simile al precedente. .E
Collezione Cagiati.
3. CAVALLO FERDINANDVS · REX
 Simile al precedente.
 IƆ EQVITAS · ✠ · · · REGNI ·
 Simile al precedente. .E
Collezione Cagiati.
4. CAVALLO FERDINANDVS REX
 Simile al precedente.
 IƆ REX · REGNI · EQVITAS
 Simile al precedente. .E
Collezione Museo di Napoli, Catalogo Fiorelli 3077-79.
5. CAVALLO FERDINANDVS · REX
 Simile al precedente.
 IƆ EQVITAS REX REGNI
 Simile al precedente. .E
Collezione cav. dell' Erba di Napoli.
6. CAVALLO FERDINANDVS REX
 Simile al precedente.
 IƆ EQVITAS · REDNI (*sic*)
 Simile al precedente. .E
Collezione cav. Saya di Messina.
7. CAVALLO FERDINANDVS @ REX
 Simile al precedente.
 IƆ EQVITAS · REGIS
 Simile al precedente. .E
Collezione prof. Carlo Prota di Napoli.

8. CAVALLO FERDINAN DVS REX

Simile al precedente.

𐌆·EQVITAS 𐌆·REX·—·REGNI

Simile al precedente, (vedi figura).

.E

Collezione Cagiati.

9. CAVALLO FERDINANDVS·REX

Simile al precedente.

𐌆·EQVITAS·REGNI

Simile al precedente, sopra ✱.

.E

Collezione Museo di Napoli, Catalogo Santangelo 830.

10. CAVALLO FERDINANDVS·REX

Simile al precedente.

𐌆·EQVITAS·REGNI

Simile al precedente, innanzi ✱.

.E

Collezione Museo di Napoli, Catalogo Santangelo 831.

11. CAVALLO FERDINANNVS (*sic*) RI

Simile al precedente.

𐌆·REGIS·EQVITAS

Simile al precedente.

.E

Collezione Museo di Napoli, Catalogo Fiorelli 3088-81.

12. CAVALLO FERRANDVS REX

Simile al precedente.

𐌆·EQVITAS·REGNI

Simile al precedente, sopra ✱, all'esergo ◦◦◦

.E

Collezione Museo di Napoli, Catalogo Fiorelli 3070-73.

13. CAVALLO FERDINANDVS

Simile al precedente.

𐌆·REX·REGNI·EQVITAS

Simile al precedente.

.E

Collezione Museo di Napoli, Catalogo Fiorelli 3074-76.

14. CAVALLO FERDINANDVS

Simile al precedente.

𐀀 REX·REGNI·SICI·EQVITAS

Simile al precedente.

Catalogo della Collezione Sambon 814.

.E

15. CAVALLO FERDISNANDVS (*sic*)

Simile al precedente.

𐀀 REX·REGNI·SICI·EQVITAS

Simile al precedente.

Collezione Museo di Napoli, Catalogo Fiorelli 3082-83.

.E

16. CAVALLO FERDINANDVS REX

Simile al precedente.

𐀀 EQVITAS·REGNI

Simile al precedente, innanzi A.

Collezione Museo di Napoli, Catalogo Fiorelli 3084-3119.

.E

Nota.—Vi sono molti esemplari, simili al n. 16, con varianti nella punteggiatura.

17. CAVALLO FERDINANDVS REX

Simile al precedente.

𐀀 EQVITAS·REGNI

Simile al precedente, sotto A.

Collezione Museo di Napoli, Catalogo Fiorelli 3120.

.E

18. CAVALLO FERDINANDVS REX

Simile al precedente.

𐀀 EQVITAS·REGNI

Simile al precedente, sotto la gamba alzata A.

Collezione Museo di Napoli, Catalogo Fiorelli 3121.

.E

19. CAVALLO FERDINANDVS REX

Simile al precedente.

𐀀 EQVITAS·REGNI

Simile al precedente.

Collezione Museo di Napoli, Catalogo Fiorelli 3122-28.

.E

20. CAVALLO FERDINANDVS REX

Simile al precedente.

⚔ EQVITAS·REGNI

Simile al precedente, sotto la zampa alzata C.

.Æ

Catalogo della Collezione Sambon 812.

21. CAVALLO FERDINANDVS REX

Simile al precedente,

⚔ EQVITAS·REGNI

Simile al precedente, innanzi C.

.Æ

Collezione Museo di Napoli, Catalogo Fiorelli 3129-36.

Nota. — Vi sono molti esemplari, simili al n. 21, che differiscono fra di loro per la diversa punteggiatura.

22. CAVALLO FERDINANDVS REX

Simile al precedente.

⚔ EQVITAS·REGNI

Simile al precedente, sotto la zampa del cavallo la lettera C.

.Æ

Catalogo della Collezione Sambon 811.

23. CAVALLO FERDINANDVS REX

Simile al precedente.

⚔ EQVITAS·REGNI

Simile al precedente, sotto I.

.Æ

Collezione Museo di Napoli, Catalogo Fiorelli 3137-40.

24. CAVALLO FERDINANDVS REX

Simile al precedente.

⚔ EQVITAS·REGNI

Simile al precedente, all'esergo I.

.Æ

Collezione Museo di Napoli, Catalogo Fiorelli 3141-45.

25. CAVALLO FERDINANDVS REX

Simile al precedente.

⚔ EQVITAS·REGNI

Simile al precedente, fra le zampe del cavallo la lettera I.

.Æ

Collezione Cagiati.

26. CAVALLO FERDINANDVS REX

Simile al precedente.

⚔ EQVITAS ° REGNI

Simile al precedente, all'esergo ° S °.

.E

Collezione Cagiati.

27. CAVALLO FERDINANDVS-REX

Simile al precedente.

⚔ EQVITAS · REGNI

Simile al precedente, all'esergo · ⚔ S ⚔ ·

.E

Collezione Museo di Napoli, Catalogo Santangelo 838-839.

28. CAVALLO FERRANDVS · REX

Simile al precedente.

⚔ EQVITAS · REGNI

Simile al precedente, sopra ⚔, all'esergo ⚔ S ⚔.

.E

Collezione Museo di Napoli, Catalogo Fiorelli 3146-66.

29. CAVALLO FERRANDVS ° D & G & R ° S

Simile al precedente.

⚔ EQVITAS & REGNI

Simile al precedente, all'esergo ∞ T ∞.

.E

Collezione Cagiati.

30. CAVALLO FERRANDVS ° ° ° ° ° REX

Simile al precedente.

⚔ ✠ EQVITAS ° REGNI ° SICILIE

Cavallo a d: in un cerchio nel campo: sopra ✠, all'esergo ✠ T ✠

.E

Catalogo della Collezione Sambon 815.

31. CAVALLO FERRANDVS · REX

Simile al precedente.

⚔ EQVITAS · REGNI

Simile al precedente, sopra ⚔, all'esergo ⚔ T ⚔.

.E

Collezione Museo di Napoli, Catalogo Fiorelli 3167-3202.

32. CAVALLO FERRANDVS••••REX
 Simile al precedente
 † EQVITAS•RE•••GNI
 Simile al precedente, sopra Ⓞ, all'esergo †T† .E
Catalogo della Collezione Sambon 817.
33. CAVALLO FERRANDVS•REX
 Simile al precedente.
 † EQVITAS•REGNI
 Simile al precedente, sopra Ⓞ, all'esergo •ⓄT• .E
Collezione Museo di Napoli, Catalogo Fiorelli 3203-06.
34. CAVALLO FERRANDVS•REX
 Simile al precedente.
 † EQVITAS•REGNI
 Simile al precedente, sopra •, all'esergo ••T•• .E
Collezione Museo di Napoli, Catalogo Fiorelli 3207-212.
35. CAVALLO FERRANDVS•REX
 Simile al precedente.
 † EQVITAS•REGNI
 Simile al precedente, sopra Ⓞ, innanzi T, all'esergo •Ⓞ. .E
Collezione Museo di Napoli, Catalogo Fiorelli 3213-29.
36. CAVALLO FERRANDVS••REX
 Simile al precedente.
 † EQVITAS•REGNI
 Simile al precedente, sopra †, sotto la gamba T, all'esergo ††† .E
Catalogo della Collezione Sambon 818.
37. CAVALLO FERRANDVS••REX
 Simile al precedente.
 † EQVITAS•REGNI
 Cavallo a d., sopra un Ⓞ, all'esergo ... †E
Collezione Museo di Napoli, Catalogo Fiorelli 3472-78.

38. CAVALLO FERNANDVS REX

Simile al precedente.

⚔ EQVITAS • REGNI

Simile al precedente, sopra il cavallo ◦, all'esergo ∞ RR ∞ .E

Catalogo della Collezione Sambon 830.

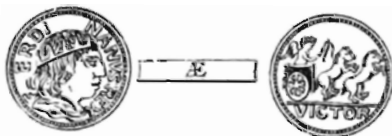

39. CAVALLO (o medaglia?) FERDINANDVS REX

Testa del re, radiata a d:

⚔ Genio alato in un carro tirato da quattro cavalli galoppanti a d.; all'esergo VICTOR, (vedi figura). R. .E

Collezione Cagiati.

40. CAVALLO • F • R •

Simile al precedente.

⚔ Simile al precedente. R. .E

Catalogo della Collezione Thomsen 2609.



41. CAVALLO (o medaglia?) • F • R •

Busto a d: del re, con corona ornata di gemme e trifogli.

⚔ IOHANNA • REGINA

Busto della regina a d: con ricca corona gemmata.

R. .E

Collezione prof. Carlo Prota di Napoli.

42. CAVALLO · F · R ·

Simile al precedente.

R̄ IOHAN NA · REGINA

Testa della regina Giovanna d'Aragona a d: con ricca corona
gemmata. R. Æ

Collezione Museo di Napoli, Catalogo Fiorelli 3017.

Nota. — È bene che il lettore si riporti per tante altre piccole varianti, che qui si sono omesse per brevità, alla dottissima monografia su I cavalli di Ferdinando I. d'Aragona pubblicata dall' illustre dott. A. Sambon. (Vedi: Rivista Italiana di Numismatica, Anno 1891).

(TIPO Q)



1. GRANO ✠ FERDINANDVS · D · G · R ·

Il re seduto di fronte, tenendo lo scettro ed il globo crucigero.

R̄ ✠ FERDINANDVS · D · G ·

Croce di Gerusalemme.

R. Æ

Collezione prof. Scacchi di Napoli.

2. GRANO FERDINANDVS · D · G · R ·

Simile al precedente.

R̄ SICILIE · IERUSALEM

Simile al precedente.

R. Æ

Catalogo della Collezione Rossi 2919.

3. GRANO ✠ FERDINANDVS · D · G · R ·

Simile al precedente.

R̄ ✠ : SICILIE : IERVS : VNG :

Simile al precedente.

R. Æ

Catalogo della Collezione Thomsen 2616.

4. GRANO ✠ FERDINANDVS·DGR
 Simile al precedente.
 R: ✠ SICILIE·IERVS·VN
 Simile al precedente. R. .E:
Collezione prof. Scacchi di Napoli.
5. GRANO ✠ FERDINANDVS·D·G·R·
 Simile al precedente.
 R: ✠ : SICILIE : IERV : VNG :
 Simile al precedente. R. .E:
Collezione prof. Carlo Prota di Napoli.
6. GRANO ✠ FERDINANDVS : D : G : R :
 Simile al precedente.
 R: SICILIE·IERVSAL·
 Simile al precedente. R. .E:
Collezione Cagiati.
7. GRANO ✠ FERDINANDVS : D : G
 Simile al precedente.
 R: ✠ SICILIE : IERVS : VN
 Simile al precedente, (vedi figura). R. .E:
Catalogo della Collezione Sambon 789.
8. GRANO ✠ FERDINANDVS·D·G·
 Simile al precedente.
 R: ✠ SICILIE·IERVS·VNG·
 Simile al precedente. R. .E:
Catalogo della Collezione Sambon 790 b.
9. GRANO ✠ FERDINANDVS·D·G
 Simile al precedente.
 R: ✠ SICILIE·IERVS·VN·
 Simile al precedente. R. .E:
Catalogo della Collezione Sambon 790 a.

10. GRANO Altro esemplare, simile al precedente, ma con le lettere separate da due circoletti. R. .E
Collezione prof. Scacchi di Napoli.
11. GRANO ✠ FERDINANDVS·D·G·
 Simile al precedente.
 R̄ ✠ SICILIE·IERVS·V
 Simile al precedente. R. .E
Catalogo della Collezione Rossi 2920.
12. GRANO ✠ FERDINANDVS·D·G·R·
 Croce potenziata.
 R̄ DNS·M·AIVT·E·E·D·I·M·
 Il re seduto di fronte e coronato. R. .E
Catalogo della Collezione Sambon 791.
13. GRANO ✠ FERDINANDVSꝰDꝰGR
 Croce potenziata in doppio cerchio, il secondo di perline.
 R̄ ✠ DNSꝰMꝰAIVTꝰEꝰDꝰIꝰ
 Simile al precedente. R. .E
Collezione Pappadopoli. (Vedi: Rivista Italiana di Numismatica, Anno 1894).
14. GRANO ✠ FERDINANDVS : R : S
 Simile al precedente.
 R̄ ✠ DNS : M : AIVT : E : D : I
 Simile al precedente. R. .E
Catalogo della Collezione Thomsen 2617.
15. GRANO FERDINAND·D·V·R·I
 Simile al precedente.
 R̄ DNS·M·ADIVT·EG·D·I·M·
 Simile al precedente. R. .E
Catalogo della Collezione Fusco 1001.

16. GRANO ✠ SICILIE · IERSVAL · VN

Simile al precedente.

℞ DNS · M · AIVT · E · E · D · I · M ·

Simile al precedente.

Catalogo della Collezione Sambon 792.

R. ♂

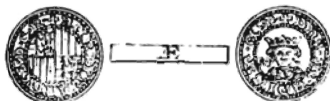

17. GRANO ✠ FERDINANDV · D · G · R ·

Stemmia nel campo.

℞ ✠ DNS · M · ADIVT · ET

Testa coronata di fronte, a s: M, (vedi figura).

Catalogo della Collezione Sambon 793.

R. ♂

18. GRANO FERDINANDVS · D · G · R ·

Simile al precedente.

℞ DNS · M · ADIVT · ET

Simile al precedente, a s: M.

Catalogo della Collezione Rossi 2918.

R. ♂

19. GRANO ✠ FERDINANDV · D · G · R ·

Simile al precedente.

℞ ✠ DNS · M · ADIV · ET · ET ·

Simile al precedente, a d: S.

Catalogo della Collezione Sambon 794.

R. ♂

Per le altre monete di Ferdinando I. d' Aragona vedi: **Parte II** di questo repertorio, zecche di **Amatrice, Aquila, Brindisi, Capua, Reggio, Sulmona.**



Innocenzo VIII.

(1485 - 1486)

L'avarò e crudele Ferdinando, essendosi servito di violenze e perfidie durante il suo regno, si era attirato l'odio dei baroni napoletani che, stanchi di un simile governo, cominciarono a cospirare contro di lui.

Per quanto alla Casa di Aragona era stato favorevole il Papa Pio II., per altrettanto le era stato avverso Paolo II., ma il successore di questi, Sisto II., composta aveva pacificamente ogni vertenza tra Ferdinando e la sede apostolica; più gravi ne sorsero quando Giovan Battista Cibo salì al soglio pontificio col nome di Innocenzo VIII., inclinato più a favorire i disegni dei baroni che a proteggere il Re.

Scoppiata per tanto nel 1485 la famosa congiura, ordita specialmente dal Principe di Salerno, dal Conte di Sarno e da Antonello Petrucci, la cospirazione divenne guerra aperta fomentata da Innocenzo VIII.

Alfonso, Duca di Calabria, figliuolo del Re e designato a succedergli, sostenne con inaudito valore la pericolante fortuna del padre e della dinastia; ultima a cedere nei ribellati Abruzzi fu la città

di Aquila, nel 1486, che volle eternata la memorabile autonomia, che ebbe sì corta durata, nei suoi *cavalli*, aventi l'arma del Comune ed il nome del Pontefice sotto i cui auspici era insorta.

Per le monete coniate sotto il nome di Innocenzo VIII. vedi: **Parte II, zecca di Aquila.**



Alfonso II. d'Aragona

(1494 - 1495)

Il giovane ed ambiziosissimo Carlo VIII. re di Francia, incitato dal principe di Salerno, che ricoveratosi presso di lui nulla lasciava inteso per nuocere agli aragonesi, e ancor più da Ludovico Sforza, il Moro, usurpatore del Ducato di Milano e nemico acerrimo di Ferdinando (questi promettendo di aprirgli le porte d'Italia e di coadiuvarlo nell'impresa) si accaniva alla conquista del regno delle due Sicilie.

Pertanto, più di cordoglio che di vecchiaia, moriva dopo trentacinque anni di regno Ferdinando I. il 25 gennaio 1494, lasciando il minacciato trono di Napoli al figlio suo primogenito Alfonso che venne incoronato nel Duomo da un legato del Papa.

Intanto Carlo VIII., valicate le Alpi con un grosso esercito, veniva alla volta di Napoli ed Alfonso, vedendo resi inutili i suoi piani guerreschi dal precipitare degli avvenimenti, non sentendosi atto a sostenere una guerra impossibile, avendo visto persino disertare i migliori suoi capitani e passare al campo nemico, si appigliò al disperato partito di abdicare la corona in favore del figliuol suo Ferdinando II., lusingandosi che i baroni e gli altri sudditi avrebbero mutato l'odio che a lui portavano in affetto e fede al giovinetto monarca.

Rifugiatosi quindi in Sicilia, ove regnava il suo congiunto Ferdinando di Castiglia con sua moglie Elisabetta, divenuti tra i più potenti re di quel tempo, mentre Carlo VIII. entrava vittorioso in Napoli, triste e dolente moriva in Messina nel 1496 nel convento degli Olivitani.

(TIPO A)



1. DUCATO DI ORO RECORDAT : MISERICOR : SVE
 Busto coronato a d., (Ritratto di Ferdinando I.) dietro T,
 R̄ ALFONSVS : II : R : SICIL
 Scudo coronato. R. A'
 " Questo ducato d' oro fu coniato da Alfonso II. in memoria
 del padre Ferdinando I. „
Catalogo della Collezione Sambon 839.

2. DUCATO DI ORO RECORDAT MISERICOR SVE
 Simile al precedente, dietro T.
 R̄ ALFONSVS II R SICIL
 Simile al precedente. R. A'
Collezione prof. Scacchi di Napoli.

3. DUCATO DI ORO RECORDAT MISERICOR S
 Simile al precedente, dietro T.
 R̄ ALFONSVS II R SICIL
 Simile al precedente. R. A'
Collezione prof. dell' Erba di Napoli.

4. DUCATO DI ORO : RECORDAT : MISERICOR : S-
 Simile al precedente, dietro T.
 R̄ : ALFONSVS : II : D : G : R : SIC :
 Simile al precedente. R. A'
Collezione Museo di Napoli, Catalogo Fiorelli 3522.

5. DUCATO DI ORO IN·DEXTERA·TVA·SALVS·M·D·
Busto corazzato coronato di Alfonso II. a d.; dietro T.
R ✠ ALFONSVS·II·D·G·R·SICILIE·IER
Stemma nel campo inquartato di Aragona-Sicilia, sotto ☉. R. A'
Collezione prof. dell' Erba di Napoli.
6. DUCATO DI ORO IN·DEXTERA·TVA·SAL·M·D
Simile al precedente, dietro T.
R ✠ ALFONSVS·II·D·G·R·SICILIE·IER
Simile al precedente. R. A'
Collezione Museo di Napoli, Catalogo Fiorelli 3521.
7. DUCATO DI ORO I·DEXTERA·TVA·SIVS (sic)·MEA·DNE·
simile al precedente, dietro T.
R ✠ ALFONSVS·II·D·G·R·SICILIE·IER
Simile al precedente. R. A'
Catalogo della Collezione Sambon 840.
8. DUCATO DI ORO IDEXTERA ☉ TVA ☉ SIVS ☉ MEA ☉ DNE
Simile al precedente, dietro T.
R ✠ ALFONSVS·II·D·G·R·SICILIE·IER
Simile al precedente, (vedi figura). R. A'
Collezione Cagiati.

(TIPO B)

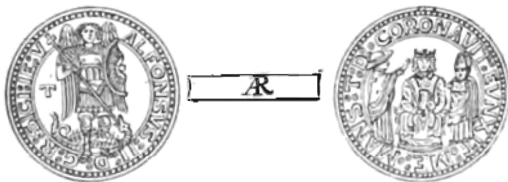

1. CORONATO ALFONSVS : D : G : R : SICILIE : IER
L'Arcangelo Michele col drago; a s: T. a d: F. (manca nella leggenda il II).
R CORONAVIT·ET·VNXIT·ME·MANVS·T·D
Il re seduto in trono, incoronato da un cardinale ed assistito da un vescovo. R
Collezione Museo di Napoli, Catalogo Fiorelli 3529.

2. CORONATO ALFONSVS·D·GRA·SICIL ET IER
 Simile al precedente, a s: T.
 B̄ CORONAVIT·ET·VNXIT·ME·MANVS·T·D :
 Simile al precedente. R
Catalogo della Collezione Tafuri 432.
3. CORONATO ALFONSVS : D : G : R : SICI : IE : VN
 Simile al precedente, a s: T.
 B̄ CORONAVIT : ET : VNXIT : ME : MANVS : T : D :
 Simile al precedente. R
Collezione Museo di Napoli, Catalogo Santangelo 938.
4. CORONATO ALFONSVS·II·D·GRA·SICIL ET IER
 Simile al precedente.
 B̄ CORONAVIT·ET·VNXIT·ME·MANVS·T·D :
 Simile al precedente. R
Catalogo della Collezione Tafuri 733.
5. CORONATO ✠ ALFONSVS·II·D·G·R·SICILIE·IER
 Simile al precedente.
 B̄ CORONAVIT·ET·VNXIT·ME·MANVS·T·D
 Simile al precedente. R
Catalogo della Collezione Sambon 842.
6. CORONATO ALFONSVS·II·D·G·R·SICILIE·IER
 Simile al precedente.
 B̄ CORONAVIT·E·VNXIT·ME·MANS·T·D
 Simile al precedente. R
Catalogo della Collezione Borghesi 1020.
7. CORONATO ALFONSVS : II : D : G : R : SICILIE : IER
 Simile al precedente, a s: T.
 B̄ ✠ CORONAVIT : ET : VNXIT : MANVS : T : D :
 Simile al precedente. R
Collezione Museo di Napoli, Catalogo Fiorelli 3528.

8. CORONATO ALFONSVS·II·D·G·R·SICILIE·IE·V·V (*sic*)
 Simile al precedente, a s: T, a d: Ⓞ.
 Ⓞ CORONAVIT·ET·VNXIT·ME·MANVS:T:D
 Simile al precedente. Ⓐ
Collezione Museo di Napoli, Catalogo Fiorelli 3530.
9. CORONATO ALFONSVS·II·D·G·R·SICILIE·IE·V
 Simile al precedente, a d: Ⓞ, a s: T.
 Ⓞ CORONAVIT·ET·VNXIT·ME·MANVS:T:D
 Simile al precedente, Ⓐ
Collezione Museo di Napoli, Catalogo Fiorelli 3531-34.
10. CORONATO ALFONSVS II D GR SICILIE IE
 Simile al precedente, a d: F, a s: T.
 Ⓞ CORONAVIT·ET·VNXIT·ME·MANVS·T·D
 Simile al precedente. Ⓐ
Collezione Museo di Napoli, Catalogo Fiorelli 3536.
11. CORONATO ALFONSVS II D G R SICILIE IE
 Simile al precedente, a s: T, a d Ⓞ.
 Ⓞ CORONAVIT : E VNXIT : ME : MANS : T : D
 Simile al precedente. Ⓐ
Collezione Museo di Napoli, Catalogo Fiorelli 3535.
12. CORONATO ALFONSVS : II : D : G : R : SICILIE : I : V
 Simile al precedente, a d: T.
 Ⓞ CORONAVIT Z : VNXIT : ME : MANVS : TVA : D
 Simile al precedente. Ⓐ
Collezione Museo di Napoli, Catalogo Fiorelli 3537.
13. CORONATO ALFONSVS·II·D·G·R·SICILIE·I
 Simile al precedente.
 Ⓞ CORONAVIT·ET·VNXIT·ME·MANVS·T·D
 Simile al precedente. Ⓐ
Catalogo della Collezione Gnechchi 3570 a.

14. CORONATO ALFONSVS II DG R SICILIE VN
 Simile al precedente, a d: T.
 ⚔ CORONAVIT ET VNXIT ME MANVS T D
 Simile al precedente. Æ
Catalogo della Collezione Gnechi 3570 b.
15. CORONATO ALFONSVS II D G R SICILIE V
 Simile al precedente, a s: T.
 ⚔ CORONAVIT ET VNXIT ME MANVS T D
 Simile al precedente. Æ
Catalogo della Collezione Gnechi 3570 c.
16. CORONATO ALFONSVS : II : D : G : R : SICILIE : V ·
 Simile al precedente.
 ⚔ CORONATVS : ET : VNST : ME : MANVS · D · G ·
 Simile al precedente, (ribattuto come si scorge dalla confusione della leggenda). Æ
Catalogo della Collezione Fusco 1006.
17. CORONATO ALFONSVS : II : D : G : R : SICILIE · V ·
 Simile al precedente.
 ⚔ CORONAVIT : ET : VNSIT · ME : MANVS : T · D ·
 Simile al precedente. Æ
Catalogo della Collezione Fusco 1007.
18. CORONATO ALFONSVS : II : D : G : R : SICILI : I : V
 Simile al precedente, a d: T.
 ⚔ CORONAVIT : Z : VNXIT · ME · MANVS · T · D
 Simile al precedente. Æ
Collezione Museo di Napoli, Catalogo Fiorelli 3538.
19. CORONATO ALFONSVS : II : D : G : R : SICIL : IER : V
 Simile al precedente.
 ⚔ CORONAVIT ET VNXIT · ME : MANVS · TVA · D
 Simile al precedente. Æ
Collezione Museo di Napoli, Catalogo Fiorelli 3539.

20. CORONATO ALFONSVSꝑIIꝑDꝑGꝑRꝑSICIꝑIERV
 Simile al precedente, a d: T.
 ꝑ CORONAVIT·ET·VNXIT·ME·MANVS·TVA·D
 Simile al precedente .R
Collezione prof. dell'Erba di Napoli.
21. CORONATO ALFONSVSꝑIIꝑDꝑGꝑRꝑSICIꝑIER·VN
 Simile al precedente, a d. T.
 ꝑ CORONAVITꝑETꝑVNXITꝑMEꝑMANVSꝑTꝑD
 Simile al precedente. .R
Catalogo della Collezione Gneccchi 3570.
22. CORONATO ALFONSVS : II : D : G : R : SICI : IER : VN
 Simile al precedente, a d: ☉, a s: T.
 ꝑ CORONAVIT : E : VNXIT : ME : MANVS : T : D
 Simile al precedente. .R
Collezione prof. Carlo Prota di Napoli.
23. CORONATO ALFONSVSꝑIIꝑDꝑGꝑRꝑSICIꝑIEꝑV·
 Simile al precedente a s: T.
 ꝑ CORONAVITꝑETꝑVNSITꝑMEꝑMANVSꝑTꝑDꝑ
 Simile al precedente. .R
Collezione prof. dell'Erba di Napoli.
24. CORONATO ALFONSVSꝑIꝑDꝑGꝑRꝑSICIꝑIEꝑV
 Simile al precedente, a s: T.
 ꝑ ꝑꝑ CORONAVITꝑE VN — ITꝑME ꝑꝑ MANSꝑTꝑD
 Simile al precedente, (vedi figura). .R
Collezione Cagiati.
25. CORONATO ALFONSVS : II : D : G : R : SICI : IER : V
 Simile al precedente, a s: T.
 ꝑ CORONAVIT : E VNXIT : ME : MANS : T : D
 Simile al precedente. .R
Collezione Museo di Napoli, Catalogo Fiorelli 3546.

26. CORONATO ALFONSVS : II : D : G : R : SICI : IER : V
 Simile al precedente, a s: T.
 B̄ CORONAVIT : E T VNXIT : ME : MANVS : T : D
 Simile al precedente. R
Collezione Museo di Napoli, Catalogo Fiorelli 3545.
27. CORONATO ALFONSVS : II : D : G : R : SICI : IER : V
 Simile al precedente.
 B̄ CORONAVIT : E : VNXIT : ME : MANVS : T : D
 Simile al precedente. R
Collezione cav. Sava di Messina.
28. CORONATO ALFONSVS̄IĪD̄ḠR̄SICĪIĒVN
 Simile al precedente, a s: T.
 B̄ CORONAVIT̄Ē VNXIT̄MĒMANVS̄T̄D̄
 Simile al precedente. R
Catalogo della Collezione Thomsen 2613.
29. CORONATO ALFONSVS·II·D·G·R·SICI·IE·V·
 Simile al precedente.
 B̄ CORONATVS·RE·T·VNXIT·ME·MANVS·T·D
 Simile al precedente. R
Catalogo della Collezione Franchini 1748.
30. CORONATO ALFONSVS : II : D : G : R : SICI : IE : V
 Simile al precedente, a s: T.
 B̄ CORONAVIT : ET : VNXIT : ME : MANVS : T : D
 Simile al precedente. R
Collezione Museo di Napoli, Catalogo Fiorelli 3541-43.
31. CORONATO ALFONSVS : II : D : G : R : SICI : IE : V
 Simile al precedente, a s: T.
 B̄ CORONAVIT : E VNXIT : ME : MANS : T : D·
 Simile al precedente. R
Collezione Museo di Napoli, Catalogo Fiorelli 3544.

32. CORONATO ALFONSVS : II : D : G : R : SICI : IE : V
 Simile al precedente, a s: T.
 ⚔ CORONAVIT · VNXXIT (*sic*) ME MANVS TVA D
 Simile al precedente. R
Collezione Museo di Napoli, Catalogo Fiorelli 3540.
33. CORONATO ALFONSVS · II · D · G · R · SICI : I : V
 Simile al precedente.
 ⚔ CORONAVIT : ET VN XIT : ME : MANVS : T : D :
 Simile al precedente. R
Collezione Museo di Napoli, Catalogo Fiorelli 3525.
34. CORONATO ALFONSVS : II : D : G : R : SICI : I : V
 Simile al precedente, a s: T.
 ⚔ CORONAVIT : ET : VNSIT : ME : MANVS : TV : D
 Simile al precedente. R
Collezione Museo di Napoli, Catalogo Fiorelli 3548-49.
35. CORONATO ALFONSVS : II : D : G : R : SICI : I : V
 Simile al precedente, a s: T.
 ⚔ CORONAVIT : ET : VN XIT : ME : MANVS : T : D :
 Simile al precedente. R
Collezione Museo di Napoli, Catalogo Santangelo 939-41.
36. CORONATO ALFONSVS : II : D : G : R : SICI : I : V
 Simile al precedente, a s: T.
 ⚔ CORONAVIT : E VN XIT : ME : MANVS : T : D
 Simile al precedente. R
Collezione Museo di Napoli, Catalogo Fiorelli 3547.
37. CORONATO ALFONSVS : II : D : G : R : SIC : IER VN
 Simile al precedente.
 ⚔ CORONAVIT : E VN XIT : ME : MANS : T : DNE :
 Simile al precedente. R
Collezione Museo di Napoli, Catalogo Fiorelli 3523.

38. CORONATO ALFONSVS : II : D : G : R : SIC : IER VN
 Simile al precedente.
 Iꝥ CORONAVIT : Z : VNXIT : ME : MANV S : T : D :
 Simile al precedente. .R
Collezione Museo di Napoli, Catalogo Fiorelli 3524.
39. CORONATO ALFONSVS · II · D · G · R · SIC · IE · VN
 Simile al precedente.
 Iꝥ CORONAVIT · ET · VNXIT · ME · MANVS · T · D ·
 Simile al precedente. .R
Catalogo della Collezione Rossi 2921.
40. CORONATO ALFONSVS : II : D : G : R : SIC : IE : R
 Simile al precedente, a s: T.
 Iꝥ CORONAVIT : ET : VNSIT : ME : MANVS : T : D
 Simile al precedente. .R
Collezione Museo di Napoli, Catalogo Fiorelli 3550-51.
41. CORONATO ALFONSVS : II : D : G : R : SI : IE : VN
 Simile al precedente.
 Iꝥ CORONAVIT : E : VNXIT : ME : MANVS : T : D :
 Simile al precedente. .R
Collezione Museo di Napoli, Catalogo Fiorelli 3526-27.
42. CORONATO ALFONSVSꝑIIꝑDꝑGꝑRꝑSIꝑIEꝑV
 Simile al precedente.
 Iꝥ CORONAVITꝑETꝑVNXITꝑMEꝑMANVSꝑTꝑD
 Simile al precedente. .R
Collezione prof. dell' Erba di Napoli.
43. CORONATO ALFONSVS : II : D : G : R : S : I : V
 Simile al precedente, a s: T.
 Iꝥ CORONAVIT ET VNXIT ME MANVS TVA D
 Simile al precedente. .R
Collezione Museo di Napoli, Catalogo Fiorelli 3553.

44. CORONATO ALFONSVS: II: D: G: R: S: I: V

Simile al precedente, a s: T.

R̄ CORONAVIT: ET: VNSIT: ME: MANVS: T: D

Simile al precedente.

Collezione Museo di Napoli, Catalogo Fiorelli 3552.

R̄

(TIPO C)

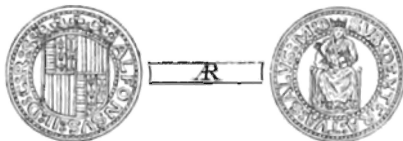

1. MEZZO CARLINO (?) ALFONSVS: II: D: G: R: S:

Scudo coronato.

Ī SVB: DEXTERA: TVA: SALVS: ME: D

Il re coronato seduto in trono, (vedi figura).

Heiss, N. 5.

R̄ R̄

(TIPO D)



1. ARMELLINO ✠ ALFONSVS: II: D: G: R: SICILIE: IER: V

Armellino a s.; sopra ☉ e un nastro svolazzante con DECORVM, all' esergo ☉ T ✠.

R̄ ✠ INDEXTERA: TVA: SALVS: MEA: DE

La sedia del fuoco (vedi figura).

Collezione Cagiati.

R̄

2. ARMELLINO ✠ ALFONSVS: I: D: G: R: SICILIE: IER

Armellino, sopra ✠. nell' esergo ✠ T ✠.

Ī ✠ IN: DEXTERA: TVA: SALVS: MEA: D

Simile al precedente.

Collezione Museo di Napoli, Catalogo Fiorelli 3556.

R̄

3. ARMELLINO ✠ ALFONSVS · II · D · G · R · SICILIE · IE · V
 Simile al precedente.
 ℞ ✠ IN DEXTERA TVA : SALVS : MEA : D
 Simile al precedente. .R
Collezione Museo di Napoli, Catalogo Fiorelli 3569.
4. ARMELLINO ✠ ALFONSVS · II · D · G · R · SICILIE · IE
 Simile al precedente.
 ℞ IN DEXTERA TVA SALVS : MEA : DNE
 Simile al precedente. .R
Collezione Museo di Napoli, Catalogo Santangelo 947.
5. ARMELLINO ✠ ALFONSVS · II · D · G · R · SICILIE · IE
 Simile al precedente.
 ℞ IN · DEXTERA · TVA · SALVS · MEA · DN
 Simile al precedente. .R
Catalogo della Collezione Fusco 1010.
6. ARMELLINO ✠ ALFONSVS · II · D · G · R · SICILIE · IE
 Simile al precedente, sotto il nastro ☉, all' esergo « T ».
 ℞ IN DEXTERA TVA · SALVS : MEA · DE
 Simile al precedente. .R
Collezione prof. Carlo Prota di Napoli.
7. ARMELLINO ✠ ALFONSVS · II · D · G · R · SICILIE · IE
 Simile al precedente, sopra ☉, all' esergo « T ».
 ℞ ✠ IN · DEXTERA · TVA · SALVS · MEA · D
 Simile al precedente. .R
Collezione Museo di Napoli, Catalogo Fiorelli 3557-63.
8. ARMELLINO ✠ ALFONSVS · II · D · G · R · SICILIE · IE
 Simile al precedente, sotto il nastro ☉, all' esergo « T ».
 ℞ ✠ IN DEXTERA TVA SALVS MEA ·
 Simile al precedente. .R
Collezione Cagiati.

9. ARMELLINO Altro esemplare simile al precedente con i due globetti invece del punto nella leggenda. R
Collezione prof. dell' Erba di Napoli.
10. ARMELLINO ✠ ALFONSVS · II · D · G · R · SICILIE · IE
 Simile al precedente.
 R ✠ IN : DEXTERA : TVA : SALVS : ME : D R
 Simile al precedente.
Collezione Museo di Napoli, Catalogo Fiorelli 3566.
11. ARMELLINO ALFONSVS · II · D (sic) · G · R · SICILIE · I · V
 Simile al precedente.
 R IN · DERA (sic) · TVA · SALVS · MEA · DNE R
 Simile al precedente.
Collezione Museo di Napoli, Catalogo Fiorelli 3570-71.
12. ARMELLINO ✠ ALFONSVS · II · D · G · R · SICILIE · I
 Simile al precedente.
 R ✠ IN DEXTERA · TVA · SALVS · MEA · D R
 Simile al precedente.
Collezione Museo di Napoli, Catalogo Fiorelli 3568..
13. ARMELLINO ✠ ALFONSVS · II · D · G · R · SICILIE · I
 Simile al precedente.
 R ✠ IN DEXTERA · TVA · LAVS (sic) · MEA · DE R
 Simile al precedente.
Collezione Museo di Napoli, Catalogo Fiorelli 3567.
14. ARMELLINO ✠ ALFONSVS · II · D · G · R · SICILIE
 Simile al precedente.
 R ✠ IN DEXTERA TVA SALVS MEA D R
 Simile al precedente.
Collezione Museo di Napoli, Catalogo Fiorelli 3573.
15. ARMELLINO ✠ ALFONSVS · II · D · G · R · SICILIE
 Simile al precedente.
 R ✠ IN : DEXTERA : TVA : SALVS : ME : D R
 Simile al precedente.
Collezione Museo di Napoli, Catalogo Fiorelli 3572.

16. ARMELLINO ✠ ALFONSVS · II · D · G · R · SICILIE · IE
 Simile al precedente.
 ✠ IN · DEXTERA · TVA · SALVS · MEA · D
 Simile al precedente. R
Collezione Museo di Napoli, Catalogo Fiorelli 3554-55.
17. ARMELLINO ALFONSVS · II · D · G · R · SICIL · C · ET · VLT
 Simile al precedente.
 ✠ IN · DEXTERA · TVA · SOLVS (sic) · MEA · D
 Simile al precedente. R
Catalogo della Collezione Tafuri 734.
18. ARMELLINO ALFONSVS : II : D : G : R : SICIL : IER : VN :
 Simile al precedente.
 ✠ IN : DEXTERA : TVA : SALVS : MEA : DNE
 Simile al precedente. R
Collezione Museo di Napoli, Catalogo Santangelo 951.
19. ARMELLINO : SALVS : MEDVS (sic) : II : D : G : R : SICI (errore di conio).
 Simile al precedente.
 ✠ II : D : RA : TVA : SALVS : MEA : D (errore di conio).
 Simile al precedente. R. R
Collezione Museo di Napoli, Catalogo Santangelo 952.
20. ARMELLINO SERENA OMNIA
 Armellino a s., nel campo DECORVM, sotto ✠, all'esergo ☉ T ☉.
 ✠ IN · DEXTERA · TVA · SALVS · MEA · D ·
 Simile al precedente. R. R
Catalogo della Collezione Fusco 1011.

Alfonso II, non ebbe monete coniate in suo nome in altre zecche del Reame.

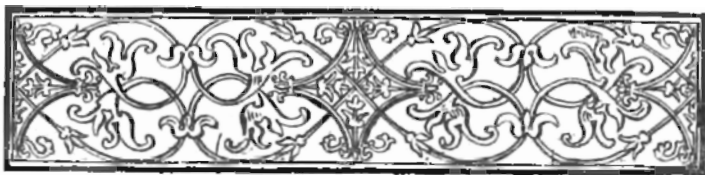

Carlo VIII. di Francia

(1495)

Il 15 Maggio 1495 nel Duomo di Napoli, Carlo VIII. veniva incoronato da un legato Pontificio Re di Sicilia e di Gerusalemme, ma cinque giorni dopo (avendo saputo l'alleanza conclusa tra i Veneziani, il Papa Alessandro, Ferdinando di Castiglia e Ludovico il Moro, che avevano stabilito di togliergli la nuova corona e di intercettargli il ritorno in patria) Carlo, lasciando il Conte di Montpensier a governatore di Napoli ed affidando la Calabria al d'Aubigny, mosse contro gli eserciti nemici che lo attendevano a Fornovo sul Taro.

La lotta fu sanguinosa e terribile e gli eserciti confederati, invano cercarono di contendere il passo a Carlo, che, combattendo da prode, fattosi largo tra i nemici, riuscì a passare con parte del suo esercito e raggiungere Asti, e di lì si condusse a Torino e, segnato un trattato di pace con Ludovico il Moro, rivalicò le Alpi e tornò in Francia, dove due anni dopo moriva improvvisamente il 7 aprile 1498 in età di ventotto anni.

(TIPO A)



1. DOPPIO SCUDO DI ORO ✠ CAROLVS : D : G : FRACORV IHEM :
ET : S : R

Scudo reale di Francia fra le lettere K ed L, con regia corona al di sopra.

- ✠ ✠ PER : LICNV : S : CRVCIS : LIBERET : N : D : N

Croce di Gerusalemme contornata da quattro semicerchi, nelle cui rientranze vi sono quattro ornati, (vedi figura).

R. A'

G. V. Fusco — *Monete di Carlo VIII.*, Tav. 4.^a, n. 7.

2. DOPPIO SCUDO DI ORO ✠ KARLVVS D · G · R · FRANCORV SIC · IE :

Scudo di Francia, a s: K coronata e piazzata al di sotto di una croce potenziata a piedi bicrociata.

- ✠ ✠ XPS VINCIT XPS : REGNAT · XPS : INP ·

fra quattro semicerchi croce potenziata, bicrociata e gigliata, con K nel mezzo della crocetta superiore.

R. A'

Hoffmann — *Monete dei Reali di Francia, Carlo VIII.*, Tav. 41, n. 50.

(TIPO B)

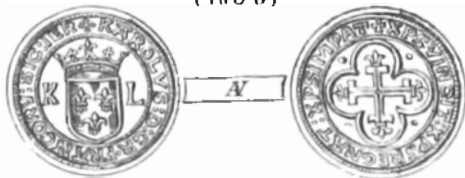

1. DOPPIO DUCATO DI ORO ✠ KAROLVS : D : GR · FRANCORV : SIC : IER

Scudo reale di Francia coronato fra le lettere K ed L.

- ✠ ✠ XPS · VINCIT : XPS REGNAT : XPSIMPAT

Croce gigliata, contornata da quattro semicerchi, nelle cui lunule quattro globetti, (vedi figura).

R. A'

G. V. Fusco — *Monete di Carlo VIII.*, Tav. 4.^a, n. 9.

(TIPO C)



1. SCUDO DI ORO ✠ KÄRLVS · D · G · R · FRANCORV · SIC · IE :

Scudo reale di Francia coronato, a s: la lettera K intersecata da una spada, a d: una croce latina.

R ✠ XPS · VINCIT · XPS · REGNÄT · XPS · IMP

Croce contornata da quattro semicerchi, (vedi figura). R. A'
G. V. Fusco — *Monete di Carlo VIII., Tav. 4.^a, n. 8.*

(TIPO D)

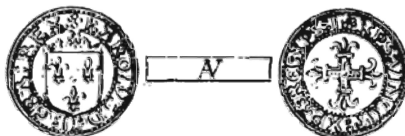

1. SCUDO DI ORO DEL SOLE ☉ KÄROLVS ⚡ DEI ⚡ GRĀ ⚡ REX

Stemma di Francia sormontato da un sole.

R ☉ XPS ⚡ VINCIT ⚡ XPS ⚡ RE ⚡ XPS ⚡ I

Croce gigliata, (vedi figura). R. A'
Hoffmann — Monete dei Reali di Francia, Carlo VIII., Tav. 41, n. 51.

2. SCUDO DI ORO DEL SOLE ✠ KAROLVS ⚡ DEI ⚡ GRACIA ⚡
FRANCORVM ⚡ REX

Simile al precedente.

R ✠ ↓ XPS ⚡ VINCIT ⚡ XPS ⚡ REGNAT ⚡ XPS ⚡ IMPERAT

Simile al precedente. R. A'
Catalogo della Collezione Fusco 1055.

Nota. — Le monete di oro qui innanzi riportate, descritte dal Le Blanc, dal Vergara, dall' Hoffmann e dal Fusco, non si possono assegnare con certezza alla zecca di Napoli, che anzi il Fusco nella sua opera " Le monete di Carlo VIII. " è di opinione essere state battute da Carlo in Francia, dopo la conquista del Reame di Napoli, e lo argomenta dalla forma gotica della lettera C, nella parola FRANCORVM, dioggia Franco-gallica; così il valore anche delle dette monete non è accertato e, nel riportarle in questo repertorio, ho creduto far cosa utile sottometterle allo studio del lettore.

(TIPO E)

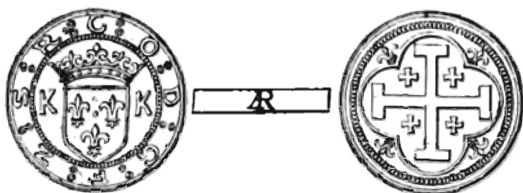

1. SCUDO DI ARGENTO (testone) C8O8D8G8F8Z8S8R8

Stemma di Francia accostato da due K.

✠ Croce potenziata e accantonata da quattro crocette, in quattro seniccerchi, nelle cui lunule quattro fiordalisi, (vedi fig.). R. R

Hoffmann — Monete dei Reali di Francia, Carlo VIII., Tav. 41, n. 52.

2. SCUDO DI ARGENTO K8VIII8D8G8F8HIE8S8REX8

Simile al precedente, a d: L, a s: K.

✠ Simile al precedente.

R. R

Catalogo della Collezione Fusco 1058.

3. SCUDO DI ARGENTO ✠ CAROLVS8D8G8FRANCORV8IHEM8
ET8S8R

Simile al precedente, accostato fra due K.

✠ ✠ PER8LIGNV8S8CRVCIS8LIBERET8N8D8N

Simile al precedente, ma nelle lunule quattro globetti. R. R

Hoffmann — Monete dei Reali di Francia, Carlo VIII., Tav. 41, n. 53.

(TIPO F)

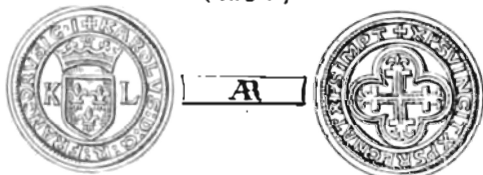

1. CARLINO ✠ KAROLVS : D : G : R : FRANCORV SIC : IER

Scudo coronato, nel campo a s: K sormontato da corona,
a d: L, sopra una croce latina.

✠ ✠ XPS VINCIT XPS REGNAT XPS IMPT

Croce gigliata fra quattro segmenti di cerchio.

R. R

Collezione Museo di Napoli, Catalogo Santangelo 960

2. CARLINO ✠ KAROLVS · D · G · R · FRANCORV · SIC · I

Scudo coronato, a s: K, a d: L.

✠ ✠ XPS VINCIT XPS REGNAT XPS IMPT

Croce gigliata fra tre segmenti di cerchio, (vedi figura). R. Æ
Collezione Museo di Napoli, Catalogo Fiorelli 3574.

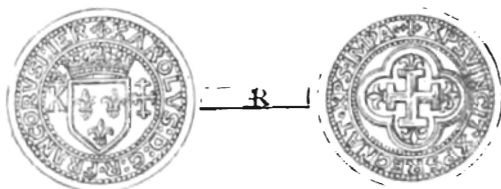

3. CARLINO ✠ KAROLVS · D · G · R · FRANCORV · SIC · IE

Scudo coronato, a s: K sormontata da corona, a d: croce sormontata da corona.

✠ ✠ XPS VINCIT XPS REGNAT XPS IMPT

Croce gigliata, contornata da quattro segmenti di cerchio. R. Æ
Catalogo della Collezione Fusco 1057.

4. CARLINO ✠ KAROLVS · D · G · R · FRANCORV · SI · IER

Simile al precedente, a s: K coronata, a d: croce di Gerusalemme.

✠ ✠ XPS VINCIT XPS REGNAT · XPS · IMPA ·

Simile al precedente, (vedi figura). R. Æ
Catalogo della Collezione Fusco 1056.

(TIPO G)

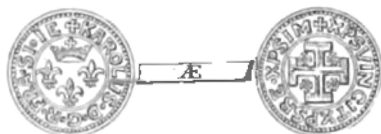

1. CAVALLO ✠ KAROLVS · D · G · R · FRAN · SI · IE

Tre fiordalisi sormontati da corona.

✠ ✠ XPS VINC XPS RENA XPS IMP

Croce di Gerusalemme. R. Æ
Collezione Museo di Napoli, Catalogo Fiorelli 3577.

2. CAVALLO ✠ KAROLVS : D : G : R : FRAN : SI : IE

Simile al precedente.

Ɱ ✠ XPS VINCIT XPS RE XPS IMP

Simile al precedente.

Æ

Collezione Museo di Napoli, Catalogo Fiorelli 3578.

3. CAVALLO ✠ KAROLVS : D : G : R : FRAN : SI : IE

Simile al precedente.

Ɱ ✠ XPS VINXPS REN XPS IMP

Simile al precedente.

Æ

Collezione Museo di Napoli, Catalogo Fiorelli 3579.

4. CAVALLO ✠ KAROLVS · D · G · R · FRA · SI · IE

Simile al precedente.

Ɱ ✠ XPS VINCIT XPSRE XPS IM

Simile al precedente.

Æ

Collezione Museo di Napoli, Catalogo Fiorelli 3575-76.

5. CAVALLO ✠ AROLVS (*sic*) D · G · R · FRAN · SI · IE ·

Simile al precedente.

Ɱ ✠ XPS VINCIT XPS RE XPS IMP

Simile al precedente.

Æ

G. V. Fusco — Monete di Carlo VIII., Tav. 5.^a, n. 4.

6. CAVALLO ✠ KROLVS (*sic*) · D · G · REX · FR · SI · IE

Simile al precedente.

Ɱ XPS : VIN : XPS : RE : XPS : IM : ·

Simile al precedente.

Æ

G. V. Fusco — Monete di Carlo VIII., Tav. 5.^a, n. 5.



7. CAVALLO KAROLVS·D — G·R·FR: SI :

Scudo coronato a testa di cavallo contenente tre gigli.

⌘ XPS·VIN·XPS·RE·XPS·IMP·

Croce di Gerusalemme, (vedi figura).

Æ

Collezione Cagiati.

8. CAVALLO KAROLVS : D : G : R : FR : SI :

Simile al precedente.

⌘ XPS·VIN·XPS·RE·XPS·IM

Simile al precedente.

Æ

G. V. Fusco — Monete di Carlo VIII., Tav. 5.^a, n. 6.

Per le altre monete coniate da Carlo VIII. di Francia vedi: **Parte II., zecche di Alvito, Aquila, Chieti, Cosenza, Manoppello, Ortona, Reggio, Sora, Salmona.**



Ferdinando II. d'Aragona

(1495 - 1496)

Ferdinando II., nulla potendo contro la venuta di Carlo VIII., erasi ritirato nell' isola d' Ischia e, quando seppe della presa di Napoli, perduta ogni speranza, si decise a raggiungere suo padre in Sicilia.

Il 7 luglio 1495 essendo stato richiamato dai napoletani, accorse nella capitale a riordinare lo scompigliato e manomesso suo stato e fu accolto entusiasticamente al grido di: *Viva Aragona*. Assediata e presa la fortezza di Castel Nuovo, in cui eransi rinchiusi i soldati lasciati da Carlo, e inseguite e sconfitte ad Atella le ultime forze del Re Francese, Ferdinando II. tornato in Napoli appena potè godere del suo dominio, poichè dopo un anno circa di regno moriva in età di ventisette anni, lasciando erede del trono lo zio paterno Federico.

Pochi sovrani furono tanto amati e con maggiore tenerezza rimpianti dal loro popolo quanto questo giovine re, chiamato comunemente col vczzezzgiativo di Ferrandino.

(TIPO A)



1. DUCATO DI ORO IN·DEXTERA·TVA·SALVS·M·D

Busto coronato di Alfonso II, dietro T.

R̄ FERRANDVS·D·G·(II.) R·SICILIE·IE

Stemmz.

R. A

" Approssimandosi Carlo VIII. furono emessi questi ducati con i conii di Alfonso II., ritoccandosi solo la leggenda del rovescio, ma il FERRANDVS II riuscì alquanto confuso, vedendosi sotto D·G le lettere II della iscrizione precedente ..

Catalogo della Collezione Sanbon 846.

2. DUCATO DI ORO. Altro esemplare simile, con differenza di punteggiatura.

Collezione prof. dell' Erba di Napoli.

3. DUCATO DI ORO IN DEXTERA TVA SALVS M D

Simile al precedente

R̄ FERRANDVS II D G R SICILI

Simile al precedente, (vedi figura).

R. A

Collezione Cagiati.

4. DUCATO DI ORO IN : DEXTERA : TVA : SALVS : M : D

Simile al precedente.

R̄ FERRANDVS : II : D : G : R : SICILI·

Simile al precedente.

R. A

Catalogo della Collezione Malteotti 2364.

(TIPO B)



1. CARLINO ✠ FERDINANDVS DEI GRA REX SICILIE V
 Testa del re coronata a d:
 ⚔️ III IVSTA T — VENDA
 S. Michele con lancia che termina in croce, (vedi figura). R. AR
Collezione Cagiati.

2. CARLINO FERDINANDVS DEI GRA REX SICILIE
 Simile al precedente, nel campo T.
 ⚔️ O IVSTA T — VENDA
 Simile al precedente. R. AR
Collezione Pappadopoli. (Vedi: Rivista Italiana di Numismatica, Anno 1894).

3. CARLINO ✠ FERDINANDVS : II : D : G : R X : S : I : V
 Simile al precedente.
 ⚔️ IVSTA : TVENDA
 Simile al precedente. R. AR
Catalogo della Collezione Sambon 847.

4. CARLINO. Altro esemplare, simile al precedente, ma con O IVSTA
 T — VENDA O R. AR
Catalogo della Collezione Colonna 224.

5. CARLINO ✠ FERDINANDVS : II : D : G : R : S : I
 Simile al precedente, dietro T.
 ⚔️ IVSTA TVENDA
 Simile al precedente. R. AR
Catalogo della Collezione Fusco 1018.

(TIPO C)



1. ARMELLINO ✠ FERRANDVS : II : D : G : R : SICILIE
 Armellino a s., sopra ☉ e nastro svolazzante in cui DECORVM.
 nell'esergo ☉ T ☉. AR
- II ✠ IN : DEXTERA : TVA : SALVS : MEA : D
 La sedia del fuoco
Collezione Museo di Napoli, Catalogo Fiorelli 3747-50.
2. ARMELLINO ✠ FERRANDVS II : D : G : R : SICILI :
 Simile al precedente.
- II ✠ IN : DEXTERA : TVA : SALVS : MEA : D AR
 Simile al precedente.
Collezione Museo di Napoli, Catalogo Fiorelli 3751-56.
3. ARMELLINO ✠ FERRDNDVS (sic) § II § D § G § R § SICILI
 Simile al precedente.
- II ✠ IN DEXTERA § TVA § SALVS § ME § D AR
 Simile al precedente.
Catalogo della Collezione Gnechi 3571.
4. ARMELLINO ✠ FERRANDVS : II : D : G : R : SICIL : IE
 Simile al precedente.
- II ✠ IN : DEXTERA : TVA : SALVS : MEA : D AR
 Simile al precedente.
Collezione Museo di Napoli, Catalogo Fiorelli 3757-58.
5. ARMELLINO ✠ FERRANDVS : II : D : G : R : SICIL : IE
 Simile al precedente.
- II ✠ IN DEXTERA : TVA : SALVS : MEA AR
 Simile al precedente,
Catalogo della Collezione Wehle 1436.

6. ARMELLINO ✠ FERRANDVSꝑIIꝑDꝑGꝑRꝑSILI (sic)ꝑIEꝑ
 Simile al precedente.
 ꝑ ✠ INꝑDEXTERAꝑSALVSꝑMEAꝑD
 Simile al precedente. .R
Collezione prof. dell'Erba di Napoli.
7. ARMELLINO ✠ FERRANDVSꝑIIꝑDꝑGꝑRꝑSICILꝑIꝑ
 Simile al precedente.
 ꝑ IN DEXTERAꝑTVAꝑSALVSꝑMEAꝑDꝑ
 Simile al precedente, (vedi figura). .R
Collezione Cagiati.
8. ARMELLINO ✠ FERRANDVS : II : D ; G : R : SICIL : I :
 Simile al precedente.
 ꝑ ✠ IN : DEXTERA : TVA : SALVS : MEA : D
 Simile al precedente. .R
Collezione Museo di Napoli, Catalogo Fiorelli 3759.
9. ARMELLINO ✠ FERRANDVS : II : D : G : R : SICIL
 Simile al precedente.
 ꝑ ✠ IN : DEXTERA : TVA : SALV̄S : MEA : DNĒ
 Simile al precedente. .R
Collezione Museo di Napoli, Catalogo Santangelo 993.
10. ARMELLINO ✠ FERRANDVS : II : D : G : R : SICIL
 Simile al precedente.
 ꝑ ✠ IN : DEXTERA : TVA : SALVS : MEA : D
 Simile al precedente. .R
Collezione Museo di Napoli, Catalogo Fiorelli 3760.
11. ARMELLINO ✠ FERRANDVS : II : D : G : R : SICI : I
 Simile al precedente.
 ꝑ ✠ IN DXTRA (sic) · TVA · SALVS · MEA · DE
 Simile al precedente. .R
Collezione Museo di Napoli, Catalogo Fiorelli 3761.

12. ARMELLINO ✠ FERRANDVS : II : D : G : R : SICI : I
 Simile al precedente.
 ✠ IN · DEXTERA TVA SALVS MEA D
 Simile al precedente. AR
Collezione Museo di Napoli, Catalogo Santangelo 992.
13. ARMELLINO ✠ FERRANDVS : II : D : G : R : SICI : I
 Simile al precedente.
 ✠ IN : DEXTERA : TVA : SALVS : ME : D
 Simile al precedente. AR
Collezione Museo di Napoli, Catalogo Fiorelli 3763.
14. ARMELLINO ✠ FERRANDVS : II : D : G : R : SICI
 Simile al precedente.
 ✠ IN DEXTERA : TVA : SALVS : MEA : D
 Simile al precedente. AR
Collezione Museo di Napoli, Catalogo Santangelo 991.
15. ARMELLINO ✠ FERRANDVS · II · D · G · R · SICI ·
 Simile al precedente.
 ✠ IN DEXTERA TVA SALVS MEA
 Simile al precedente. AR
Catalogo della Collezione Fusco 1020.
16. ARMELLINO ✠ FERRANDVS : II : D : G : R : SICI
 Simile al precedente.
 ✠ IN : DEXTERA : TVA : SALVS : M : D
 Simile al precedente. AR
Collezione Museo di Napoli, Catalogo Fiorelli 3761.
17. ARMELLINO ✠ FERRANDVS : II : D : G : R : SIC : IE
 Simile al precedente.
 ✠ IN : DEXTERA : TVA : SALVS : MEA : D
 Simile al precedente. AR
Collezione Museo di Napoli, Catalogo Fiorelli 3762.

18. ARMELLINO ✠ FERRANDVS : II : D : G : R : SIC

Simile al precedente.

IR ✠ IN : DEXTERA : TVA : SALVS : MEA : D

Simile al precedente.

Collezione Museo di Napoli, Catalogo Santaugelo 99f.

.R

19. ARMELLINO SERENA OMNIA

Simile al precedente, all' esergo ★ ★ T ★ ★.

IR ✠ IN · DEXTERA · TVA · SALVS · MEA · D

Simile al precedente.

Catalogo della Collezione Fusco 1011.

.R

20. ARMELLINO SERENA · OMNIA

Simile al precedente, all' esergo ☉ T ☉

IR ✠ IN · DEXTERA · TVA · SALVS · M · D

Simile al precedente.

Collezione Museo di Napoli, Catalogo Fiorelli 3765.

.R

(TIPO D)



1. MEZZO CARLINO ✠ FERDINANDVS D G R A R A V S SIC

Busto del re coronato a d:

IR HEC PEPERIT VIRTVS

Trofeo (vedi figura).

Catalogo della Collezione Gneccchi 3572.

R. R

2. MEZZO CARLINO. Altro esemplare, simile al precedente, ma con diversità di punteggiatura.

Catalogo della Collezione Fusco 1023.

R. R

(TIPO E)



1. CINQUINA ✠ FERDINANDVS · II · D · G · R ·
 Montagna di diamanti, sotto ✠ T ✠.
 R ✠ SICILIE · IERUSALEM ·
 Croce di Gerusalemme. R. AR
Catalogo della Collezione Sambon 850.
2. CINQUINA FERRANDVS · II · D · G · R ·
 Simile al precedente, sotto T.
 R ✠ SICILIE · IERUSALEM · V ·
 Simile al precedente. R. AR
Collezione Museo di Napoli, Catalogo Fiorelli 3769.
3. CINQUINA FERRANDVS · II · D · G · R ·
 Simile al precedente, sotto ✠ T ✠.
 R ✠ SICILIE · IERUSALEM · V ·
 Simile al precedente. R. AR
Collezione Museo di Napoli, Catalogo Fiorelli 3766-68.
4. CINQUINA. Altro esemplare, simile al precedente, con varietà di punti. R. AR
Catalogo della Collezione Fusco 1038.
5. CINQUINA @ FERRANDVS @ II @ D @ G @ R @
 Simile al precedente.
 R @ SICILIE @ IERUSALEM @ V @
 Simile al precedente, (vedi figura). R. AR
G. V. Fusco — Monete dette cinque
6. CINQUINA FERRANDVS · II · D · G ·
 Simile al precedente.
 R ✠ SICILIE · IERUSALEM · VN
 Simile al precedente. R. AR
Collezione Museo di Napoli, Catalogo Fiorelli 3770-72.

7. CINQUINA FERRANDVS : II : D : G : R :

Simile al precedente, sotto ✠ T ✠.

✠ ✠ SICILIE : IERVSALEM

Simile al precedente.

R. .R

Collezione Museo di Napoli, Catalogo Fiorelli 3773-86.

8. CINQUINA Altro esemplare simile al precedente, ma con - al principio della leggenda del rovescio.

R. .R

Collezione prof. dell' Erba di Napoli.

CAVALLO (?)

Il Prof. Reisetar dell'Università di Vienna mi scrive di un cavallo importantissimo che egli possiede e che pubblicherà in una Rivista Italiana di Numismatica, per cui sarà forse provato che anche questo Re Aragonese abbia coniato cavalli nella zecca di Napoli. Io non posso qui riportarne nè la figura nè la descrizione, perchè desidero lasciare al Prof. Reisetar la pubblicazione di questa moneta non ancora accertata ed anzi discutibile.

Per le altre monete coniate da Ferdinando II. di Aragona, vedi: **Parte II., zecche di Brindisi e di Lecce.**



Federico III.

(1496 - 1501)

Federico III., fratello di Alfonso II., venne coronato in Capua da un legato del Papa Borgia e, siccome il principe di Salerno non voleva riconoscere la sua regale autorità e ribellatosi si era fortificato nel suo castello di Vianello, Federico recatosi in Basilicata lo sconfisse.

Frattanto in Francia, morto Carlo VIII., gli era succeduto il Duca di Orleans, col nome di Luigi XII. e Re delle due Sicilie perchè discendente degli Angioini, e questo giovine monarca, seguito da un grosso esercito, era rientrato in Italia e, conquistato il Milanese, si era collegato ai Veneziani, al Papa e segretamente anche a Ferdinando il Cattolico, re di Castiglia, onde impadronirsi del Reame di Napoli.

Federico allora, visto minacciato il suo regno, chiede aiuto al generale turco Bayazzette e manda Ferdinando suo primogenito alla difesa di Taranto, ma Ferdinando il Cattolico invia il gran capitano Consalvo ad occupare la Calabria, mentre i Francesi, capitanati dal Namours, giungono a Capua, l'assediano e l'occupano, per cui Federico si vide costretto a cedere la corona ed ottenere la sua libertà personale con la resa di Napoli e delle sue fortezze.

Recatosi in Ischia, Federico ne ripartiva poco dopo per la Francia,

fidando nella generosità di Luigi XII., e questi infatti, benevolmente lo accolse e con ogni onore, ma dopo due anni Federico III. moriva a Tours, in età di cinquantadue anni, e con lui si spegneva la dinastia di Alfonso I. d'Aragona, che per sessant'anni aveva regnato in Napoli.

(TIPO A)

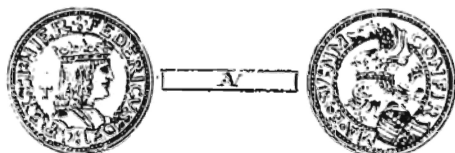

1. DUCATO DI ORO ✠ FFDERICVS : DEI : G : REX : SI : HIERV
 Busto coronato a d.; dietro T.
 R̄ ✠ CONFIRMATA · E · SVPNOS · MIA · EIV
 Stemma con cimiero sormontato da corona, da cui sorge un drago. R. A'
Collezione Museo di Napoli, Catalogo Fiorelli 3887.
2. DUCATO DI ORO ✠ FEDERICVS : DEI : G : REX : SI : HIERV
 Simile al precedente, dietro T.
 R̄ ✠ CONFIRMAT' — ° E ° SVPNOS ° MIA ° EI
 Simile al precedente, con piccola variante nel cimiero. R. A'
Catalogo della Collezione Gnechi 3575.
3. DUCATO DI ORO ✠ FEDERICVS : DEI : G : REX : SI : HIERV
 Simile al precedente, dietro T.
 R̄ CONFIRM — E : SV : NO : E · M ·
 Simile al precedente, con piccole varianti nel cimiero. R. A'
Catalogo della Collezione Sambon 882.
4. DUCATO DI ORO ✠ FEDERICVS : DEI : G : REX : SI : HIER
 Simile al precedente.
 R̄ CONFIR — MA · E · SV : NV
 Simile al precedente, (vedi figura). R. A'
Collezione Cagiati.

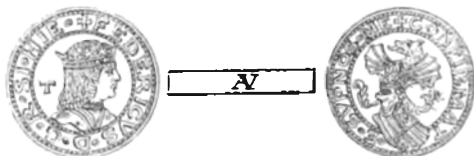

5. DUCATO DI ORO ✠ FEDERICVS·D·G·R·SI·HIE·

Busto coronato a d., dietro T.

R ✠ CONFIRMAT — °E·SVPNOS·ME

Scudo con le armi di Aragona e di Napoli, su cui poggia casco con cimiero e testa di drago, (vedi figura).

R. A

Collezione Cugati.

6. DUCATO DI ORO FEDERICVS·D·G·R·SI·HIE·

simile al precedente, dietro T.

R CONFIRMATE·SVPRO·ME

Simile al precedente, con piccole varianti nel cimiero.

R. A

Catalogo della Collezione Rossi 2928.

7. DUCATO DI ORO ✠ FEDERICVS·D·G·R·SI·HI·

Simile al precedente, dietro T.

R·CONFIRMAT·E·SVPNOS·M·EIV·

Simile al precedente, con differenze nel cimiero.

R. A

Catalogo della Collezione Thomsen 2628.

8. DUCATO DI ORO FEDERICVS·DEI·G·R·SI·

Simile al precedente, dietro T.

R CONFIRMAT·E·SPNOS·MIA·E

Simile al precedente, con piccola variante nel cimiero.

R. A

Catalogo della Collezione Borghesi 1023.

(TIPO B)

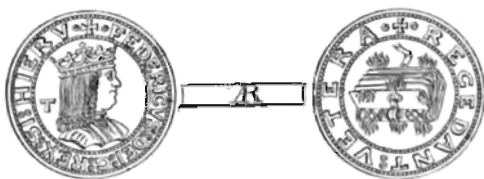

1. CARLINO ◦✠◦ FEDERICVS DEI GRACIA REX SICILIE

Busto del re coronato a d., dietro T.

R ◦✠◦ REGEDANT VETERA

Un libro in fiamme, (vedi figura).

.R

Collezione Cagiati.

2. CARLINO Altro esemplare, simile al precedente, con differenza nella punteggiatura della leggenda. .R

Collezione Museo di Napoli, Catalogo Fiorelli 3788-94.

3. CARLINO ✠ FEDERICVS DEI GRACIA REX SICILIE

Simile al precedente, dietro T.

R ✠ RECEDANT VETERA

Simile al precedente.

.R

Collezione Museo di Napoli, Catalogo Fiorelli 3798.

4. CARLINO ✠ FEDERICVS DEI GRACIA REX SICILIE

Simile al precedente, dietro T.

R ✠ RECEDANT VETERA

Simile al precedente

.R

Collezione Museo di Napoli, Catalogo Fiorelli 3795-97.

(TIPO C)



1. GROSSONE (Mezzo cartlino) ✠ FEDERICVSꝑ — DEIꝑGRꝑSIꝑHI
 Stemma con le armi di Aragona e di Napoli sormontato da corona.
 R̄ · DNS · M · ADIVT · — ET EGO · DE · I · M ·
 Il re seduto in trono, nel campo, a s: T, (vedi figura). R. R̄
Collezione Cagiati.
2. GROSSONE ✠ FEDERICVS · DEI : G : R : SIC : HI :
 Simile al precedente.
 R̄ · DNS · M · ADIV · ET · EGO · D · I · M ·
 Simile al precedente, a s: T. R. R̄
Catalogo della Collezione Sambon 885.
3. GROSSONE Altro esemplare, simile al precedente, con AIVT nella
 leggenda del rovescio. R. R̄
Catalogo della Collezione Fusco 1065.
4. GROSSONE ✠ FEDERICVS · DEI : G : R : SIC : HI
 Simile al precedente.
 R̄ · · · DNS · M · AIVT (sic) — ET · EGO · DIM
 Simile al precedente, a s: T. R. R̄
Collezione prof. Carlo Prota di Napoli.
5. GROSSONE FEDERICVS · DEI · G · R · SI · HIE ·
 Simile al precedente.
 R̄ · DNS · ME · ADIV · ET · EGO · D · I · M ·
 Simile al precedente. R. R̄
Catalogo della Collezione Tafuri 745.

6. GROSSONE ✠ FEDERICVS·D·G·R·SI·HI

Simile al precedente.

℞·DNS·M·AIVT·ET·EGO·D·I·M

Simile al precedente, a s: T.

R. AR

Collezione Museo di Napoli, Catalogo Fiorelli 3799-801.

7. GROSSONE ✠ FEDERICVS·DEI·G·R·SI·H

Simile al precedente.

℞·○○·DNS·M·AIVT·ET·EGO·D·I·M·

Simile al precedente, a s: T.

R. AR

Collezione prof. dell' Erba di Napoli.

Nota. — Di questa moneta, messa in voga da Federico, ci ha lasciato memoria la *Cronica Anonima* dell'anno 1495 all'anno 1521 in queste parole: " *A dì 17 giugno 1501 ey facta una moneta nova chiamata grossone, che vale grana cinque* „. Questa moneta venne abolita da Ludovico XII. di Francia e lo stesso anonimo cronista lo accerta con queste parole: " *A dì 15 agosto 1501 nde facto lo bando che li grossuni che fece Re Federico non vagliano più e chi nde ave le porti alla cecca e dicta cecca ne dà quattro tornise, dell' una dice che nce so quattordece denari di spesa* „. Da ciò appare essere questi grossoni di assai basso argento. (Vedi: G. V. Fusco, *Sulle Monete dette cinque*).

(TIPO D)



1. DOPPIO SESTINO (Grano: ✠ FEDERICVS·DEI·GRA·REX·SI·IV·

Stemma coronato.

℞ ✠ VICTORIE·FRVCTVS

Due cornucopie legate.

11:

Collezione Cagiati.

2. DOPPIO SESTINO ✠ FEDERICVS : DEI : GRA : REX : SI : HIER
 Simile al precedente.
 ⚡ ✠ VICTORIE : FRVCTVS
 Simile al precedente. .E
Collezione Museo di Napoli, Catalogo Fiorelli 3807-13.
3. DOPPIO SESTINO Altro csemplare simile al precedente, con la variante di un punto di separazione nella leggenda del dritto. .E
Catalogo della Collezione Fusco 1067.
4. DOPPIO SESTINO ✠ FEDERICVS : DEI : GRA : REX : SI : I : V
 Simile al precedente.
 ⚡ ✠ VICTORIE : FRVCTVS
 Simile al precedente. .E
Collezione Museo di Napoli, Catalogo Fiorelli 3836-37.
5. DOPPIO SESTINO ✠ FEDERICVS : DEI : G : REX : SI : HIERVSA
 Simile al precedente.
 ⚡ ✠ VICTORIE : FRVCTVS
 Simile al precedente. .E
Collezione Museo di Napoli, Catalogo Fiorelli 3802-03.
6. DOPPIO SESTINO ✠ FEDERICVS : DEI : G : REX : SI : HIER
 Simile al precedente.
 ⚡ ✠ VICTORIE : FRVCTVS
 Simile al precedente. .E
Collezione Museo di Napoli, Catalogo Fiorelli 3804-06.
7. DOPPIO SESTINO FEDERICVS · DEI · G · REX · SI · HIER ·
 Simile al precedente.
 ⚡ VICTORIE FRVCTVS
 Simile al precedente. .E
Catalogo della Collezione Tafuri 746.

8. DOPPIO SESTINO ✠ FEDERICVS : DEI : G : REX : SI : HIE
 Simile al precedente.
 ⚔ ✠ VICTORIE : FRVCTVS
 Simile al precedente. .Æ
Collezione Museo di Napoli, Catalogo Fiorelli 3833-35.
9. DOPPIO SESTINO Altro esemplare simile, con un solo punto nelle leggende. .Æ
Collezione prof. dell' Erba di Napoli.
10. DOPPIO SESTINO Altro esemplare, simile ai precedenti, ma con la variante della leggenda del rovescio con : VICT . RIE .Æ
Catalogo della Collezione Thomsen 2630.
11. DOPPIO SESTINO ✠ FEDERICVS : DEI : G : R : SI : HIE
 Simile al precedente.
 ⚔ ✠ VICTORIE : FRVCTVS
 Simile al precedente. .Æ
Collezione Museo di Napoli, Catalogo Fiorelli 3814-23.
12. DOPPIO SESTINO Altro esemplare, simile al precedente, ma con le parole separate da un punto. .Æ
Catalogo della Collezione Sambon 887.
13. DOPPIO SESTINO ✠ FEDERICVS : D : G : REX : SI : HIE
 Simile al precedente.
 ⚔ ✠ VICTORIE : FRVCTVS
 Simile al precedente. .Æ
Collezione Museo di Napoli, Catalogo Fiorelli 3824-32.
14. DOPPIO SESTINO Altro esemplare, simile al precedente, con un punto nelle leggende. .Æ
Collezione prof. dell' Erba di Napoli.
15. DOPPIO SESTINO FEDERICVS : D : G : ARA : REX : SI : HIER
 Simile al precedente.
 ⚔ VICTORIAE · FRVCTVS
 Simile al precedente. .Æ
Catalogo della Collezione Fusco 1066.

16. DOPPIO SESTINO ✠ FEDERICVS : DEI : G·REX·SI·HIERSVA

Simile al precedente.

✠ ✠ GLORIA·ET·DIVICIE·IN·DOMO·EIVS

Simile al precedente.

Catalogo della Collezione Sampon 887.

UNICO .E

(TIPO E)



1. SESTINO (Torrese) FEDERICVS : D : G : R : SIC

Busto del re coronato a d:

✠ ✠ SIT : NOMEN : DNI : BENEDICTVM

Croce potenziata.

Collezione Museo di Napoli, Catalogo Fiorelli 3838.

.E

2. SESTINO FEDERICVS : D : G : R : SIC :

Simile al precedente.

✠ ✠ SIT·NOMEN·DNI·BENED·

Simile al precedente.

Catalogo della Collezione Fusco 1075.

.E

3. SESTINO FEDERICVS : D : G : R : SI

Simile al precedente.

✠ ✠ SIT : NOMEN : DNI : BENEDIT

Simile al precedente.

Collezione Museo di Napoli, Catalogo Fiorelli 3839-44.

.E

4. SESTINO FEDERICVS·D·G·R·SI·

Simile al precedente.

✠ ✠ SIT : NOMEN : DNI : BENEDT

Simile al precedente.

Catalogo della Collezione Thomsen 2631.

.E

5. SESTINO FEDERICVS D G R S I

Simile al precedente.

IF ✠ SIT N OMEN D NI B ENEDI

Simile al precedente, (vedi figura).

Collezione Museo di Napoli, Catalogo Fiorelli 3845-58.

.E

6. SESTINO Altro esemplare, simile al precedente, con differenza di punteggiatura.

Collezione prof. dell' Erba di Napoli.

.E

7. SESTINO FEDERICVS : D : G : R : S I

Simile al precedente.

IF ✠ SIT : N OMEN : D NI : B ENED

Simile al precedente.

Collezione Museo di Napoli, Catalogo Fiorelli 3859.

.E

8. SESTINO FEDERICVS : D : G : R : S I

Simile al precedente.

IF ✠ SIT : N OMEN : D NI : BENE

Simile al precedente.

Collezione Museo di Napoli, Catalogo Fiorelli 3860.

.E

(TIPO F)

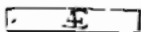

1. CAVALLO FEDERICVS-REX

Testa del re coronata a d:

IF EQVITAS-REGNI

Cavallo gradiente a d.; sopra *, all' esergo * T *.

Collezione Museo di Napoli, Catalogo Fiorelli 3861-63.

.E

2. CAVALLO FEDERICVS·REX

Simile al precedente.

⚔ EQVITAS·REGNI

Simile al precedente, sopra ⚔, all'esergo ⚔.

AE

Collezione Museo di Napoli, Catalogo Fiorelli 3764-66.

3. CAVALLO Altro esemplare, simile al precedente, con la variante di
FEDERICVS···REX nel dritto.

AE

Collezione Cagiati.

4. CAVALLO FEDERICVS····REX

Simile al precedente.

⚔ EQVITAS·REGNI

Simile al precedente, sopra *, all'esergo ◦ * L * ◦, (vedi figura).

AE

Collezione Cagiati.

5. CAVALLO Altro esemplare simile, con ⚔ al principio della leggenda
del dritto.

AE

Collezione prof. dell'Erba di Napoli.

6. CAVALLO FEDERICVS····REX

Simile al precedente.

⚔ EQVITAS REGNI·

Simile al precedente, sopra *, all'esergo * L *.

AE

Catalogo della Collezione Sambon 891.

7. CAVALLO FEDERICVS····REX·T

Simile al precedente.

⚔ EQVITAS REGNI·

Simile al precedente, sopra *, all'esergo * L *.

AE

Catalogo della Collezione Sambon 890.

8. CAVALLO Altro esemplare, simile al precedente, con * al principio
del retro e varietà di punti.

AE

Collezione prof. dell'Erba di Napoli.

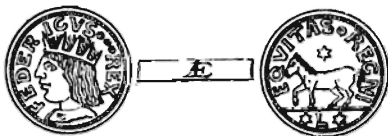

9. CAVALLO FEDERICVS...REX

Testa del re coronata a s:

F EQVITAS REGNI

Cavallo a s., sopra *, all'esergo * L *, (vedi figura). R. .E:
Catalogo della Collezione Sambon 893.



10. CAVALLO FEDERICVS...REX..

Testa del re radiata a d:

F EQVITAS REGNI

Cavallo a s., sopra *, all'esergo * L *, (vedi figura). UNICO .E:
Collezione prof. Carlo Prata di Napoli.

(TIPO G)

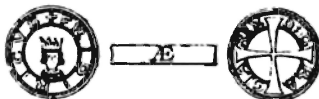

1. QUATTRINO ✠ FRIDIRICVS

Testa del re diademata di fronte.

F D : G — RA — CIA — REX

Croce che divide la leggenda, (vedi figura). R. .E:
Collezione prof. Carlo Prata di Napoli.

2. QUATTRINO — FRIDIRIC

Simile al precedente.

Ɔ D : G : RA CIA REX

Simile al precedente, negli spazi M e ƆƆƆ.

R. Ɔ

Catalogo della Collezione Sambon 896.

Per le altre monete coniate da Federico III. vedi: **Parte II., zecche di Lecce, Sulmona e Tagliacozzo.**



Luigi XII. di Francia

(1501 - 1504)

Conquistato da Luigi XII., con l'aiuto di Ferdinando il Cattolico, il Regno di Napoli, nella divisione delle terre tra i due Sovrani al re Luigi venivano assegnate la città di Napoli, quella di Gaeta, la terra di Lavoro e gli Abruzzi; ma, non essendosi delineati i confini delle provincie divise tra i due conquistatori, i francesi pretendevano la Capitanata inclusa agli Abruzzi e non alla Puglia, come invece pretendevano gli spagnuoli, e per tale dissenso si venne a guerra accanita ed i francesi incominciarono con l'occupare parecchie città appartenenti agli avversarii.

Luigi XII., approvando l'operato del suo Vicerè il Duca di Namours, mandò a questi un esercito di svizzeri per rinforzare vie meglio le sue forze e Consalvo, costretto a rinchiuersi con i suoi uomini in Barletta, una notte, attaccando improvvisamente una divisione dell'esercito nemico, fece prigioniero il Signor de la Palisse; ma dopo molto contendere i francesi vinsero gli spagnuoli in Calabria, per essere poi da questi respinti nella Puglia. La celebre disfida di Barletta fu uno dei più gloriosi episodî di quell'epoca bellicosa.

Poco dopo i francesi furono battuti nuovamente a Cerignola, ove però lo stesso Duca di Namours ed i pochi superstiti tornarono in

Francia; ma il re francese, che non desiderava rinunciare alle sue conquiste in Italia, vi spedì un nuovo esercito ed anche questo venne, prima a Gaeta e poi sul Garigliano, da Consalvo sconfitto.

Questa guerra, sostenuta con tanto accanimento da ambo le parti, ebbe termine con le nozze di Ferdinando il Cattolico con Giovanna Foix, nipote di Luigi XII. ed allora il napoletano passò definitivamente alla dominazione spagnuola.

(TIPO A)

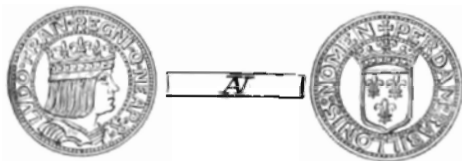

1. DUCATO DI ORO LVDO·FRAN·REGNI·Q·NEAP·R

Testa del re coronata a d:

⚔ PERDAM·BABBILLONIS (sic)·NOMEN

Stemma coronato, (vedi figura).

R. A'

Catalogo della Collezione Sambon 897.

2. DUCATO DI ORO. Altro esemplare, simile al precedente, con la variante nella leggenda del dritto: REGNIQ NEAP·

R. A'

Catalogo della Collezione Gnechi 3582.

3. DUCATO DI ORO LVDO·FRAN·REGNI·Q·NEAP·R

Simile al precedente.

⚔ PERDAM·BABILONIS·NOMEN·

Simile al precedente.

R. A'

Catalogo della Collezione Rossi 2935.

4. DUCATO DI ORO LVDO·FRAN·REGNIQ·NEAP·R

Simile al precedente.

⚔ PERDAM·BABILONIS·NOMEN

Simile al precedente.

R. A'

Catalogo della Collezione Rossi 2936.

5. DUCATO DI ORO LVDO·FRAN·REGNI·NEAP·R·

Simile al precedente.

⊔ PERDAM·BABILONIS·NOMEN

Simile al precedente.

R. A'

Catalogo della Collezione Fusco 1079.

(TIPO B)

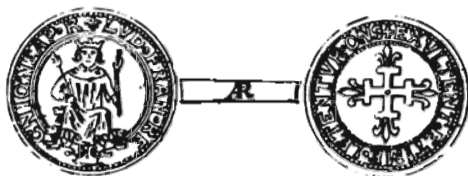

1. CARLINO ⊔ LVDO·FRAN·REGNI Q·NEAP·R

Il re seduto in trono.

⊔ EXVLTENT·ET·I·ME·LETENTVR·ONS

Croce di Gerusalemme gigliata.

R

Collezione Museo di Napoli, Catalogo Fiorelli 3905-13.

2. CARLINO Altro esemplare, simile al precedente, con varietà di punti. R

Catalogo della Collezione Stiavelli 944.

3. CARLINO Altro esemplare, simile al precedente, con: R—GNIC·
nella leggenda del dritto. R

Catalogo della Collezione Sambon 898-99.

4. CARLINO Altro esemplare, simile al precedente, con: R GNIQ NEAP·
e con variante nella punteggiatura. R

Catalogo della Collezione Gnechi 3583.

5. CARLINO Altro esemplare, simile ai precedenti, con IME nella leggenda
del retro. R

Catalogo della Collezione Rossi 2938.

6. CARLINO ♣ LVDO · FRAN · R — GNIQ · NEAP · R
 Simile al precedente.
 R ♣ EXVLTEHT · ET · I · ME · LETENTVR · ONS
 Simile al precedente. R
Collezione prof. dell' Erba di Napoli.
7. CARLINO ♣ LVDO · FRAN · R GNI (sic) · NEAP · R
 Simile al precedente.
 R EXVLTEHT ET I ME LETENTVR ONS
 Simile al precedente. R
Catalogo della Collezione Martinetti 247.
8. CARLINO ♣ LVDO · FRA · REGNIQ · NEAP · R
 Simile al precedente.
 R ♣ EXVLTEHT · ET · I · ME · LETENTVR · ONS
 Simile al precedente. R
Collezione Museo di Napoli, Catalogo Fiorelli 3914.
9. CARLINO ♣ LVD · FR · REGNIQ · NEAP · R
 Simile al precedente.
 R ♣ EXVLTEHT · ET · I · ME · LETENTVR · ONS
 Simile al precedente. R
Collezione Museo di Napoli, Catalogo Fiorelli 3915-17.
10. CARLINO Altro esemplare, simile al precedente, senza ♣ nel rovescio. R
Collezione Museo di Napoli, Catalogo Fiorelli 1037.
11. CARLINO Altro esemplare, simile al precedente, con varietà di punteggiatura. R
Collezione Cagiati.
12. CARLINO ♣ LVD · FRAN · RE — GNIQ · NEAP · R
 Simile al precedente.
 R ♣ EXVLTEHT · ETIME · LETENTVR · ONS
 Simile al precedente, (vedi figura). R
Collezione Cagiati.

13. CARLINO ✠ LVD · FRAN · REGNIQ · NEAP · R
 Simile al precedente.
 R ✠ EXLTENT (*sic*) · ET · IME · LETENTVR · ONS
 Simile al precedente, .A1
Catalogo della Collezione Rossi 486, (1895).
14. CARLINO ✠ LVDOVIC : D · G · R · FRAC · S · H (cioè col titolo di re di Sicilia e Gerusalemme).
 Simile al precedente.
 R ✠ EXVLTENT ET · I · ME · LETENTVR · OS
 Simile al precedente. R. A1
Collezione prof. dell' Erba di Napoli.
15. CARLINO ✠ LVDO · FRAN : REGNIQ · NEAP · R
 Simile al precedente.
 R ✠ EXVLTENT · ET · IME · LETENTVR · ONS
 Simile al precedente. .R
Catalogo della Collezione Masteotti 2637.
16. CARLINO ✠ LVD : FRAN : RGNIQ (*sic*) · NEAP · R
 Simile al precedente.
 R ✠ EXVLTENT · ET · IME · LETENTVR · ONS ·
 Simile al precedente. .A1
Catalogo della Collezione Masteotti 2638.

(TIPO C)

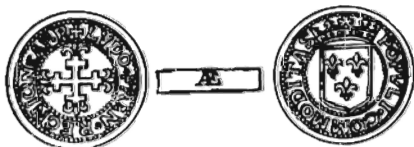

- I. CAVALLO ✠ LVDO · FRAN · REGNIQ · NEAP · R
 Croce di Gerusalemme *gigliata*.
 R POPVLI · COMMODITAS
 Scudo coronato, contenente tre fiordalisi. .E1
Collezione Museo di Napoli, Catalogo Fiarelli 3918-47.

2. CÀVALLO Altro esemplare, simile al precedente, con differenza di punteggiatura nel dritto, (vedi figura). Æ

Collezione Cagiati.

3. CAVALLO LVDO·FRAN·REGNI·NEAP·R

Simile al precedente.

℞ POPVLI COMMODITAS

Simile al precedente. Æ

Catalogo della Collezione Fusco 1075.

Per le altre monete coniate da Luigi XII. di Francia, vedi: **Parte II., zecca di Aquila.**

